



# Gemischte Gemeinde 3854 Oberried

am Brienersee

## Jahresrechnung 2025

Nach HRM2

### **Gemischte Gemeinde Oberried**

Hauptstrasse 21, 3854 Oberried

Telefon 033 849 13 33

[finanzverwaltung@oberried.ch](mailto:finanzverwaltung@oberried.ch) / [www.oberried.ch](http://www.oberried.ch)

Oberried, 8. April 2025

# Inhaltsverzeichnis

1	Berichterstattung.....	4
1.1.	Allgemeines.....	4
1.2.	Erfolgsrechnung .....	4
1.2.1.	Ergebnis Gesamthaushalt.....	4
1.2.2.	Ergebnis Allgemeiner Haushalt.....	5
1.2.3.	Kommentare zu den Sachgruppen (Gesamthaushalt).....	5
1.3.	Gesetzliche Spezialfinanzierungen (SF).....	6
1.3.1.	SF Wasserversorgung .....	6
1.3.2.	SF Abwasserentsorgung.....	6
1.3.3.	SF Abfallentsorgung .....	7
1.4.	Übrige Spezialfinanzierungen (SF) mit Gemeindereglement .....	7
1.4.1.	SF Parkplätze .....	7
1.4.2.	SF Bürgerforst .....	7
1.5.	Übrige Rechnungen .....	8
1.5.1.	Bürgerverwaltung (Bürgergut).....	8
1.6.	Investitionsrechnung .....	8
1.7.	Bilanz .....	8
1.8.	Nachkredite .....	9
2	Eckdaten.....	10
2.2	Übersicht.....	10
2.3	Selbstfinanzierung / Finanzierungsausweis .....	11
2.4	Gestufte Erfolgsausweise .....	12
2.4.1	Gesamthaushalt.....	12
2.4.2	Allgemeiner Haushalt.....	13
2.4.3	Wasserversorgung.....	14
2.4.4	Abwasserentsorgung .....	15
2.4.5	Abfallbeseitigung .....	16
2.4.6	Parkplätze.....	17
2.4.7	Bürgergut.....	18
2.4.8	Bürgerforst.....	19
3	Bilanz.....	20
4	Funktionen.....	22
4.1	Erfolgsrechnung .....	22
4.1.1	Kommentar .....	22
4.2	Investitionsrechnung .....	25
5	Sachgruppen .....	26
5.1	Erfolgsrechnung .....	26
5.2	Investitionsrechnung .....	26
6	Geldflussrechnung .....	27

---

7	Finanzkennzahlen.....	30
7.1	Gesamthaushalt .....	30
7.2	Allgemeiner Haushalt .....	31
7.3	SF Wasserversorgung.....	31
7.4	SF Abwasserentsorgung .....	32
7.5	SF Abfallbeseitigung .....	32
7.6	SF Parkplatz.....	33
7.7	Bürgergut .....	33
7.8	SF Bürgerforst.....	33
8	Antrag Gemeinderat.....	34
8.1	Genehmigung.....	34
8.2	Antrag .....	35
9	Bestätigungsbericht .....	36
10	Genehmigung der Jahresrechnung .....	38
11	Anhang.....	39
11.1	Regelwerk .....	39
11.1.1	Angewendetes Regelwerk .....	39
11.1.2	Bewertung Finanzvermögen .....	39
11.1.3	Bewertung Verwaltungsvermögen .....	40
11.1.4	Aktivierungsgrenzen .....	40
11.1.5	Bestehendes Verwaltungsvermögen.....	40
11.2	Grundlagen der Jahresrechnung .....	40
11.3	Eigenkapitalnachweis .....	41
11.4	Rückstellungsspiegel.....	42
11.5	Beteiligungsspiegel .....	43
11.6	Gewährleistungsspiegel .....	44
11.7	Anlagespiegel.....	45
11.8	Kreditkontrolle .....	48
11.8.1	Verpflichtungskreditkontrolle .....	48
11.8.2	Nachkreditkontrolle .....	51
11.9	Weitere massgebende Angaben .....	54
11.9.1	Wiederbeschaffungswerte Wasserversorgung .....	54
11.9.2	Wiederbeschaffungswerte Abwasserentsorgung .....	55
12	Details zur Jahresrechnung .....	56
12.1	Bilanz .....	56
12.2	Erfolgsrechnung nach Funktionen .....	63
12.3	Erfolgsrechnung nach Sachgruppen.....	79
12.4	Investitionsrechnung nach Funktionen .....	83
12.5	Investitionsrechnung nach Sachgruppen.....	87

# 1 Berichterstattung

## 1.1. Allgemeines

Die Jahresrechnung 2025 wurde nach dem Rechnungslegungsmodell HRM2 gemäss Art. 70 Gemeindegesetz (GG, BSG 170.11) erstellt. Im Einsatz ist die Finanzsoftware WWSOft der Firma Axians Infoma Schweiz AG.

## Ergebnis

Nach HRM2 muss das Ergebnis des Gesamthaushalts von der Gemeindeversammlung genehmigt werden

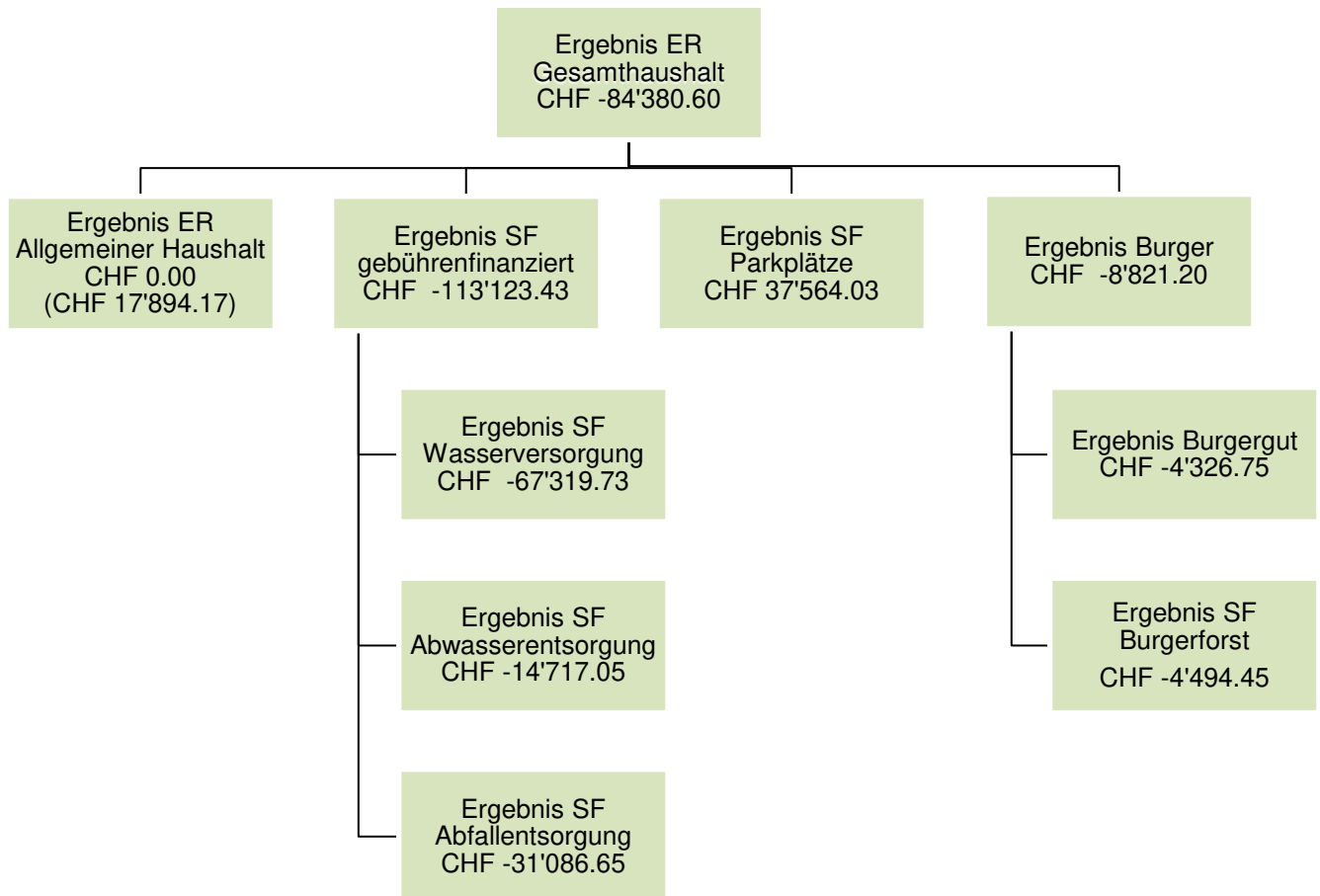

## 1.2. Erfolgsrechnung

### 1.2.1. Ergebnis Gesamthaushalt

Der Gesamthaushalt schliesst mit einem Aufwandüberschuss von CHF 84'380.60. Budgetiert war ein Aufwandüberschuss von CHF 270'800.00. Die Besserstellung gegenüber dem Budget 2025 beträgt CHF 186'419.40.

Im Vorjahr resultierte ein Aufwandüberschuss von CHF 47'308.22.

## 1.2.2. Ergebnis Allgemeiner Haushalt

Der Allgemeine Haushalt schliesst unter Berücksichtigung einer gesetzlich vorgeschriebenen Einlage in die finanzpolitischen Reserven im Betrag von CHF 17'894.17 mit einem ausgeglichenen Ergebnis ab. Das Budget 2025 sah im Allgemeinen Haushalt einen Aufwandüberschuss von CHF 67'000.00 vor.

Im Vorjahr resultierte ein Ertragsüberschuss von CHF 81'378.93 welcher ebenfalls in die finanzpolitischen Reserven eingelegt werden musste.

## 1.2.3. Kommentare zu den Sachgruppen (Gesamthaushalt)

### Personalaufwand SG 30

Der Personalaufwand beläuft sich im Rechnungsjahr 2025 auf CHF 821'119.00 und liegt CHF 10'981.00 tiefer als budgetiert. Abweichungen sind in diversen Funktionen entstanden. Detaillierte Kommentare sind unter 4.1.1 bei den einzelnen Funktionen beschrieben.

### Sach- und übriger Betriebsaufwand SG 31

Der Sach- und Betriebsaufwand beläuft sich im Rechnungsjahr 2025 auf CHF 727'324.93 und liegt CHF 171'975.07 unter den budgetierten Kosten von CHF 899'300.00. Detaillierte Kommentare sind unter 4.1.1 bei den einzelnen Funktionen beschrieben.

### Abschreibungen Verwaltungsvermögen SG 33

Das bestehende Verwaltungsvermögen (Art. T2-4 Abs. 1 Ziff. 1 bis 4, Übergangsbestimmungen GV) wurde per 01.01.2016 zu Buchwerten in HRM2 überführt. Das Verwaltungsvermögen im Allgemeinen Haushalt wird innert 16 Jahren mit jährlich CHF 44'837.00 abgeschrieben.

Verwaltungsvermögen in den Bereichen Wasser und Abwasser wird in der Höhe der Einlage in die Spezialfinanzierung im Jahr vor der Einführung von HRM2 linear abgeschrieben, also mit CHF 40'268.00 im Bereich Wasser. Im Bereich Abwasser war zum Zeitpunkt des Übergangs von HRM1 zu HRM2 kein abzuschreibendes Verwaltungsvermögen mehr vorhanden.

Im Bereich Bürgerforst werden jährlich CHF 186.00 abgeschrieben.

Die planmässigen Abschreibungen nach Nutzungsdauern belaufen sich für alle Sachanlagen auf CHF 256'004.60. Bei unvollendeten Bauten und Investitionen werden bis zur Vollendung keine Abschreibungen vorgenommen.

Zusätzliche Abschreibungen sind zwingend vorzunehmen, wenn ein Ertragsüberschuss ausgewiesen wird und die ordentlichen Abschreibungen kleiner als die Nettoinvestitionen sind (Art. 84 und 85 Gemeindeverordnung GV). Gemäss Berechnungsgrundlage des Amtes für Gemeinden und Raumordnung mussten zusätzlichen Abschreibungen von CHF 17'894.17 in die finanzpolitischen Reserven eingelegt werden. Im Budget 2025 wurde ein Defizit prognostiziert worden, daher wurden keine zusätzlichen Abschreibungen budgetiert.

### Finanzaufwand SG 34

Der Finanzaufwand beläuft sich im Berichtsjahr 2025 auf CHF 44'068.60 und liegt CHF 16'731.40 unter dem budgetierten Aufwand von CHF 60'800.00. Durch die veränderte Zinssituation fielen die internen Zinsen zugunsten der Spezialfinanzierung tiefer aus.

### Transferaufwand SG 36 (Entschädigungen an Kantone, Gemeinden, Finanz und Lastenausgleich).

Der Transferaufwand beläuft sich im Rechnungsjahr 2025 auf CHF 1'379'849.40 und liegt mit CHF 40'550.60 unter dem budgetierten Betrag von CHF 1'420'400.00.

### Ausserordentlicher Aufwand SG 38

Zusätzliche Abschreibungen. Der detaillierte Beschrieb ist unter der Sachgruppe 33 zusätzliche Abschreibungen Verwaltungsvermögen zu finden.

### Interne Verrechnungen (SG 39 und 49)

In diesen Sachgruppen werden Material- und Warenbezüge, Dienstleistungen und planmässige und ausserplanmässige Abschreibungen unter den einzelnen Funktionen verrechnet. Aufwand und Ertrag gleichen sich aus.

### Fiskalertrag SG 40

Die Steueranlage für 2025 liegt bei 1.94 Einheiten.

Der gesamte Steuerertrag beläuft sich auf CHF 1'676'687.35 (Vorjahr: CHF 1'420'940.50) und liegt mit CHF 27'687.35 über dem budgetierten Ertrag von CHF 1'649'000.00. Detaillierte Kommentare sind unter 4.1.1 bei der Funktion 9 beschrieben.

**Entgelte SG 42**

In dieser Sachgruppe werden Benützungsgebühren, Anschlussgebühren und übrige Einnahmen verbucht. Der Ertrag beläuft sich im Berichtsjahr 2025 auf CHF 763'438.42 und fiel um CHF 47'338.42 höher aus als der budgetierte Ertrag von CHF 716'100.00. Zurückzuführen ist dies einerseits auf höheren Parkgebühren als budgetiert. Weiter sind punktuell Mehrerträge bei der Miete der Schulräumlichkeiten der Schule Brienz und bei Versicherungsleistungen zu verzeichnen. Die Abwassergebühren fielen tiefer aus als budgetiert.

**Finanzertrag SG 44**

Der Finanzertrag (u.a. Zinsertrag) beträgt CHF 113'346.35 und liegt mit CHF 34'753.65 über dem Budget 2025 von CHF 148'100.00. Bei der Budgetierung wurde davon ausgegangen, dass die Gemeinde das Bahnhofgebäude übernimmt und Miete für das Ladenlokal und die Wohnungen einziehen kann. Dies kam nun anders. Weiter fällt die interne Verzinsung gegenüber den Spezialfinanzierungen aufgrund der tiefen Zinslage tiefer aus.

**Transferertrag SG 46**

In dieser Sachgruppe werden Entschädigungen von Gemeinwesen, Finanz- und Lastenausgleichserträge und Beiträge von Bund, Kanton und Gemeinden verbucht. Der Ertrag beläuft sich im Rechnungsjahr 2025 auf CHF 585'125.33. Gegenüber dem Budget von CHF 608'500.00 sind Mehrerträge von CHF 23'374.67 zu verzeichnen. Hauptgrund sind die wegfallenden intern verrechneten Personalaufwände des Brunnenmeisters zugunsten des allgemeinen Haushaltes. Die Leistungen aus dem Finanzausgleich nahmen leicht zu.

**Ausserordentlicher Aufwand/Ertrag 48**

Gemäss Weisung des Amtes für Gemeinden und Raumordnung muss eine lineare Auflösung der Neubewertungsreserve ab dem Jahr 2021 während 5 Jahren als ausserordentlicher Ertrag in der Erfolgsrechnung verbucht werden (Art. 78 Abs. 4 Bst. c + d GV). Im Jahr 2025 beträgt die letzte Auflösung CHF 26'612.60 und entspricht der Budgetierung.

**1.3. Gesetzliche Spezialfinanzierungen (SF)****1.3.1. SF Wasserversorgung**

Die SF Wasserversorgung (Funktion 7101) schliesst mit einem Aufwandüberschuss von CHF 67'319.73 (Vorjahr: CHF 51'225.26) ab. Budgetiert war ein Aufwandüberschuss von CHF 157'900.00. Die Veränderungen von CHF 90'580.27 haben direkten Zusammenhang mit dem Wegfall des Brunnenmeisters. Einerseits beim Lohnaufwand, andererseits beim Sach- und übrigen Betriebsaufwand. Es konnten Projekte, Nachführungen Planwerk und weiteren Unterhalt nicht ausgeführt werden. Die Gebührenerträge fielen dank nicht budgetierten Anschlussgebühren von CHF 8'280.00 leicht höher aus. Die Anschlussgebühren müssen zum Jahresende in den Werterhalt eingelegt werden.

	Rechnung 2025	Budget 2025
Erfolg (+Gewinn / -Verlust)	-67'319.73	-157'900.00
Verwaltungsvermögen per 31.12.2025	2'266'819.35	
Bestand Werterhalt per 31.12.2025	489'720.25	
Eigenkapital per 31.12.2025	435'748.98	

Bis ins Jahr 2031 (während 16 Jahren seit Einführung von HRM2) müssen jährliche Abschreibungen von CHF 40'268.00 vom bestehenden alten Verwaltungsvermögen von CHF 1'260'575.60 vorgenommen werden.

Der Bestand des Werterhalts beträgt 9 % des Wiederbeschaffungswerts der Wasserversorgungsanlagen. Der Zielwert für den Bestand des Werterhalts liegt bei 25 % vom Wiederbeschaffungswert.

Das Eigenkapital entspricht rund dem 6-fachen eines üblichen Jahresgebührenertrages und kann als sehr solid beurteilt werden.

**1.3.2. SF Abwasserentsorgung**

Die SF Abwasserentsorgung (Funktion 7201) schliesst mit einem Aufwandüberschuss von CHF 14'717.05 (Vorjahr: CHF +22'843.25). Budgetiert war ein Aufwandüberschuss von

CHF 5'100.00. Die Veränderungen von CHF 9'617.05 sind vor allem auf tiefere Benützungsgebühren zurückzuführen. Demgegenüber war auch der Sach- und übriger Betriebsaufwand tiefer als budgetiert.

	Rechnung 2025	Budget 2025
Erfolg (+Gewinn / -Verlust)	-14'717.05	-5'100.00
Verwaltungsvermögen per 31.12.2025	596'721.55	
Bestand Werterhalt per 31.12.2025	2'370'228.90	
Eigenkapital per 31.12.2025	1'298'836.28	

Im Bereich Abwasserentsorgung besteht kein altes Verwaltungsvermögen. Der Bestand des Werterhalts beträgt 51 % des Wiederbeschaffungswerts der Abwasserentsorgungsanlagen. Der Zielwert für den Bestand des Werterhalts liegt bei 25 % vom Wiederbeschaffungswert. Das Eigenkapital entspricht rund dem 9-fachen eines üblichen Jahresgebührenertrages und kann als äusserst solid beurteilt werden.

### 1.3.3. SF Abfallentsorgung

Die SF Abfallentsorgung (Funktion 7301) schliesst mit einem Aufwandüberschuss von CHF 31'086.65 (Vorjahr: CHF 33'420.69). Das Budget sah einen Aufwandüberschuss von CHF 52'700.00 vor. Die Abweichung von CHF 21'613.35 ist tiefere Entsorgungskosten zurückzuführen. Trotzdem reichen die Gebührenerträge nur knapp um die Entsorgungskosten zu decken. Die Personalkosten von rund CHF 40'000.00 bleiben nahezu ungedeckt.

	Rechnung 2025	Budget 2025
Erfolg (+Gewinn / -Verlust)	-31'086.65	-52'700.00
Verwaltungsvermögen per 31.12.2025	0.00	
Eigenkapital per 31.12.2025	20'579.92	

Das Eigenkapital der Spezialfinanzierung Abfall nimmt rapid ab und es voraussichtlich bereits im 2026 in einen Bilanzfehlbetrag abtauchen. Das Eigenkapital entspricht nur noch einem Drittel eines üblichen Jahresgebührenertrag und ist ungenügend.

Mit dem Budget 2026 wurden die Grundgebühren von CHF 80.00 auf CHF 110.00 erhöht. Das wird einen Mehrertrag von rund CHF 12'000.00 bringen. Wie man sieht, wird dies nicht ausreichen, um eine ausgeglichenes Ergebnis zu erzielen. Daher ist vorgesehen die Grundgebühr für das Jahr 2027 auf CHF 150.00 (Maximalgebühr gem. Gebührentarif zum Abfallreglement) zu erhöhen.

## 1.4. Übrige Spezialfinanzierungen (SF) mit Gemeindereglement

### 1.4.1. SF Parkplätze

Die SF Parkplatzbewirtschaftung (Funktion 6155) schliesst mit einem Ertragsüberschuss von CHF 37'564.03 (Vorjahr: CHF 19'080.13) ab. Das Budget sah einen Ertragsüberschuss von CHF 16'100.00 vor. Die Abweichung von CHF 21'464.03 ist vor allem auf einmalige Mehreinnahmen aus Dienstbarkeiten zurückzuführen.

	Rechnung 2025	Budget 2025
Erfolg (+Gewinn / -Verlust)	+37'654.03	+16'100.00
Verwaltungsvermögen per 31.12.2025	165'517.75	
Eigenkapital per 31.12.2025	390'008.70	

Das Eigenkapital entspricht rund dem 6-fachen eines üblichen Jahresgebührenertrages und kann als sehr solid beurteilt werden.

### 1.4.2. SF Bürgerforst

Die SF Bürgerforst (Funktion 9696) schliesst mit einem Aufwandüberschuss von CHF 4'494.45 (Vorjahr: CHF 2'779.40). Das Budget sah einen Aufwandüberschuss von CHF 7'200.00 vor. Die Abweichung ist auf das Fehlen eines Holzerlöses zurückzuführen.

	Rechnung 2025	Budget 2025

Erfolg (+Gewinn / -Verlust)	-4'494.45	-7'200.00
Verwaltungsvermögen per 31.12.2025	0.00	
Eigenkapital per 31.12.2025	7'743.06	

## 1.5. Übrige Rechnungen

### 1.5.1. Burgerverwaltung (Burgergut)

Das Burgergut (Funktion 9695) schliesst mit einem Aufwandüberschuss von CHF 4'326.75 (Vorjahr: CHF 1'806.25) ab. Das Budget sah einen Ertragsüberschuss von CHF 3'000.00 vor. Die Abweichung von CHF 7'326.75 ist auf nicht budgetierte Kosten für die Umgebungssanierung des Aussichtspunktes zurückzuführen.

	Rechnung 2025	Budget 2025
Erfolg (+Gewinn / -Verlust)	-4'326.75	+3'000.00
Verwaltungsvermögen per 31.12.2025	1'117.00	
Eigenkapital per 31.12.2025	488'200.95	

Das Eigenkapital der Burgerverwaltung wird unter der Position 29800 unter dem Begriff «Übriges Eigenkapital» geführt, da das Burgergut weder eine gesetzliche noch reglementarische Spezialfinanzierung darstellt.

## 1.6. Investitionsrechnung

Im Jahr 2025 wurden Nettoinvestitionen von CHF 1'569'954.10 getätigt. Im Budget waren Nettoinvestitionen von CHF 2'324'800.00 vorgesehen.

Die Investitionen wurden im Wesentlichen in folgenden Projekten getätigt:

- Uferweg (rund CHF 110'000.00)
- Instandsetzung Geissgasse (rund CHF 47'000.00)
- Umrüstung Strassenbeleuchtung auf LED (rund CHF 66'000.00)
- Wasserversorgung (rund brutto CHF 272'000.00)
- Abwasserentsorgung (rund brutto CHF 408'000.00)
- Naturgefahrenkarte (rund brutto CHF 57'000.00)
- Schutzwaldprojekte subventioniert (rund brutto CHF 86'000.00)

Es wurde daher insgesamt CHF 754'845.90 weniger ausgegeben als vorgesehen. Die Abweichungen sind wie folgt entstanden:

Folgende geplante Projekte verzögern sich:

- Ersatz Reform Muli (CHF 175'000.00)
- Bauliche Anpassung Sammelstelle Panoramastrasse (CHF 150'000.00)
- Unterhalt Hirscheren-/Haberer-/Wychelstrasse (CHF 150'000.00)

Die Sanierung des Bahnhofgebäudes (CHF 750'000.00) kam nicht zustande.

## 1.7. Bilanz

**Die Bilanzsumme** beläuft sich per 31.12.2025 CHF 9'569'666.19 (Vorjahr CHF 9'544'636.08). Gegenüber dem Vorjahr entspricht dies einer Zunahme von CHF 25'030.11. Nachfolgend die einzelnen Bereiche:

**Das Finanzvermögen** beläuft sich per 31.12.2025 CHF 5'328'552.73 (Vorjahr CHF 6'616'072.12). Dies entspricht einer Abnahme von CHF 1'287'519.39. Die Abnahme ist vorwiegend bei den Forderungen (insbesondere aus dem Investitionsbereich) zu verzeichnen. Die kurzfristigen Anlagen wurden aufgelöst und zu den flüssigen Mitteln gebucht. Die flüssigen Mittel haben jedoch durch die geringere Investitionstätigkeit zugenommen.

**Das Verwaltungsvermögen** beläuft sich per 31.12.2025 CHF 4'241'113.46 (Vorjahr CHF 2'928'563.69), was einer Zunahme von CHF 1'312'549.50 entspricht.

**Das Fremdkapital** beläuft sich per 31.12.2025 CHF 850'430.05 (Vorjahr CHF 866'016.66). Dies entspricht einer Zunahme von CHF 63'890.14. Die Zunahme auf die höheren laufenden Verpflichtungen aber auch auf die höheren Rückstellungen zurückzuführen.

**Das Eigenkapital** (SG 29) beläuft sich per 31.12.2025 CHF 8'639'759.39 (Vorjahr CHF 8'678'619.42). Dieses setzt sich wie folgt zusammen:

SG 290	Verpflichtungen (+) bzw. Vorschüsse (-) gegenüber Spezialfinanzierungen	2'152'916.97
SG 293	Vorfinanzierungen	3'148'444.88
SG 294	Reserven	729'790.45
SG 296	Neubewertungsreserve Finanzvermögen	79'962.30
SG 298	Übriges Eigenkapital (Bürgergut)	488'200.95
SG 299	Bilanzüberschuss/-fehlbetrag	2'040'443.84
	<b>Total</b>	<b>8'639'759.39</b>

Der Bilanzüberschuss von rund CHF 2.04 Mio. (SG 299) entspricht rund 33 Steuerzehnteln. Die finanzpolitischen Reserven von rund CHF 0.73 Mio. (SG 294) entsprechen weiteren 11 Steuerzehnteln. Aufgrund der Revision der kant. Gemeindeverordnung werden die finanzpolitischen Reserven per 01.01.2026 zum Bilanzüberschuss geschlagen.

Die sehr komfortable Eigenkapitalsituation ist nicht zu verwechseln mit den vorhandenen Flüssigen Mitteln von rund CHF 2.90 Mio. (SG 100). Der Geldfluss im Jahr 2025 ist nur Dank eingegangenen Forderungen positiv. Die aktuellen Investitionen konnten aus eigenen Mitteln getragen werden. Siehe Selbstfinanzierungsgrad im Kap. 7.

## 1.8. Nachkredite

Es werden nur Nachkredite grösser als CHF 3'000.00 aufgeführt.

Total Nachkredite gemäss Tabelle	480'246.82
davon:	
Gebunden	329'840.78
Kompetenz Gemeinderat	150'406.04
Kompetenz Gemeindeversammlung	0.00

## 2 Eckdaten

### 2.2 Übersicht

Eckdaten	Rechnung 2025	Budget 2025	Rechnung 2024
Jahresergebnis ER Gesamthaushalt	-84'380.60	-270'800.00	-47'308.22
Jahresergebnis ER Allgemeiner Haushalt	0.00	-67'000.00	0.00
Jahresergebnis gesetzliche Spezialfinanzierungen	-113'123.43	-215'700.00	-61'802.70
Jahresergebnis reglement. Spezialfinanzierungen	33'069.58	8'900.00	16'300.73
Jahresergebnis Bürgergut	-4'326.75	3'000.00	-1'806.25
Steuerertrag natürliche Personen	1'188'937.15	1'186'400.00	1'027'874.45
Steuerertrag juristische Personen	90'441.20	53'000.00	30'382.35
Liegenschaftssteuer	269'218.60	287'000.00	250'736.90
Nettoinvestitionen	1'569'954.10	2'324'800.00	275'274.94
Bestand Finanzvermögen	5'328'552.73		6'616'072.12
Bestand Verwaltungsvermögen Gesamthaushalt	4'241'113.46		2'928'563.96
Bestand Verwaltungsvermögen Allgemeiner Haushalt	1'210'037.81		1'209'970.26
Bestand Verwaltungsvermögen gesetzl. Spezialfinanz.	2'863'540.90		1'581'088.15
Bestand Verwaltungsvermögen regl. Spezialfinanz.	166'417.75		136'202.55
Bestand Verwaltungsvermögen Bürgergut	1'117.00		1'303.00
Fremdkapital	929'906.80		866'016.66
Eigenkapital	8'639'759.39		8'678'619.42
Reserven	729'790.45		711'896.28
Bilanzüberschuss/-fehlbetrag	2'040'443.84		2'040'443.84

## 2.3 Selbstfinanzierung / Finanzierungsausweis

Selbstfinanzierung / Finanzierungsergebnis	Rechnung 2025	Budget 2025	Rechnung 2024
Ergebnis Gesamthaushalt	-84'380.60	-270'800	-47'308.22
Abschreibung Verwaltungsvermögen	256'004.60	281'700	178'691.00
Einlagen in Fonds und Spezialfinanzierungen	117'107.00	108'800	116'417.00
Entnahmen aus Fonds und Spezialfinanzierungen	-62'868.00	-84'000	-53'368.00
Wertberichtigung Darlehen Verwaltungsvermögen	0.00	0	0.00
Wertberichtigung Beteiligungen Verwaltungsvermögen	0.00	0	0.00
Abschreibungen Investitionsbeiträge	1'400.00	0	1'400.00
Einlagen in das Eigenkapital	17'894.17	0.00	81'378.93
Entnahmen aus dem Eigenkapital	-26'612.60	-26'600.00	-26'613.00
<b>Selbstfinanzierung</b>	<b>218'544.57</b>	<b>9'100</b>	<b>250'597.71</b>
Nettoinvestitionen			
Investitionsausgaben	1'058'716.90	2'728'800.00	2'266'165.74
Investitionseinnahmen	-511'237.20	389'000.00	1'990'890.80
Nettoinvestitionen	1'569'954.10	2'339'800	275'274.94
<b>Finanzierungsergebnis</b>	<b>-1'351'409.53</b>	<b>-2'330'700</b>	<b>-24'677.23</b>
(+ = Finanzierungsüberschuss)			
(- = Finanzierungsfehlbetrag)			

## 2.4 Gestufte Erfolgsausweise

### 2.4.1 Gesamthaushalt

	Rechnung 2025	Budget 2025	Rechnung 2024
<b>Betrieblicher Aufwand</b>			
30 Personalaufwand	821'119.00	832'100	794'416.13
31 Sach- und übriger Betriebsaufwand	727'324.93	899'300	731'530.44
33 Abschreibungen Verwaltungsvermögen	256'004.60	281'700	178'691.00
35 Einlagen in Fonds und Spezialfinanzierungen	117'107.00	108'800	116'417.00
36 Transferaufwand	1'379'849.40	1'420'400	1'256'154.75
37 Durchlaufende Beiträge	0.00	0	0.00
<b>Total Betrieblicher Aufwand</b>	<b>3'301'404.93</b>	<b>3'542'300</b>	<b>3'077'209.32</b>
<b>Betrieblicher Ertrag</b>			
40 Fiskalertrag	1'676'687.35	1'649'000	1'420'940.50
41 Regalien und Konzessionen	0.00	0	0.00
42 Entgelte	763'438.42	716'100	829'734.67
43 Verschiedene Erträge	50'909.05	100'000	72'793.55
45 Entnahmen aus Fonds und Spezialfinanzierungen	62'868.00	84'000	53'368.00
46 Transferertrag	585'125.33	608'500	609'002.88
47 Durchlaufende Beiträge	0.00	0	0.00
<b>Total Betrieblicher Ertrag</b>	<b>3'139'028.15</b>	<b>3'157'600</b>	<b>2'985'839.60</b>
<b>Ergebnis aus betrieblicher Tätigkeit</b>	<b>-162'376.78</b>	<b>-384'700</b>	<b>-91'369.72</b>
34 Finanzaufwand	44'068.60	60'800	66'309.80
44 Finanzertrag	113'346.35	148'100	165'137.23
<b>Ergebnis aus Finanzierung</b>	<b>69'277.75</b>	<b>87'300</b>	<b>98'827.43</b>
<b>Operatives Ergebnis</b>	<b>-93'099.03</b>	<b>-297'400</b>	<b>7'457.71</b>
38 Ausserordentlicher Aufwand	17'894.17	0	81'378.93
48 Ausserordentlicher Ertrag	26'612.60	26'600	26'613.00
<b>Ausserordentliches Ergebnis</b>	<b>8'718.43</b>	<b>26'600</b>	<b>-54'765.93</b>
<b>Gesamtergebnis Erfolgsrechnung</b>	<b>-84'380.60</b>	<b>-270'800</b>	<b>-47'308.22</b>

## 2.4.2 Allgemeiner Haushalt

	Rechnung 2025	Budget 2025	Rechnung 2024
<b>Betrieblicher Aufwand</b>			
30 Personalaufwand	776'565.61	717'400	687'317.02
31 Sach- und übriger Betriebsaufwand	474'342.58	551'600	491'021.23
33 Abschreibungen Verwaltungsvermögen	186'250.60	181'800	118'437.00
35 Einlagen in Fonds und Spezialfinanzierungen	0.00	0	0.00
36 Transferaufwand	1'237'753.25	1'281'000	1'120'761.10
37 Durchlaufende Beiträge	0.00	0	0.00
<b>Total Betrieblicher Aufwand</b>	<b>2'674'912.04</b>	<b>2'731'800</b>	<b>2'417'536.35</b>
<b>Betrieblicher Ertrag</b>			
40 Fiskalertrag	1'676'687.35	1'649'000	1'420'940.50
41 Regalien und Konzessionen	0.00	0	0.00
42 Entgelte	334'458.43	306'200	386'066.67
43 Verschiedene Erträge	50'909.05	100'000	72'793.55
45 Entnahmen aus Fonds und Spezialfinanzierungen	0.00	0	0.00
46 Transferertrag	569'039.33	542'700	555'707.68
47 Durchlaufende Beiträge	0.00	0	0.00
<b>Total Betrieblicher Ertrag</b>	<b>2'631'094.16</b>	<b>2'597'900</b>	<b>2'435'508.40</b>
<b>Ergebnis aus betrieblicher Tätigkeit</b>	<b>-43'817.88</b>	<b>-133'900</b>	<b>17'972.05</b>
34 Finanzaufwand	33'805.60	46'900	51'901.90
44 Finanzertrag	68'905.05	87'200	88'695.78
<b>Ergebnis aus Finanzierung</b>	<b>35'099.45</b>	<b>40'300</b>	<b>36'793.88</b>
<b>Operatives Ergebnis</b>	<b>-8'718.43</b>	<b>-93'600</b>	<b>54'765.93</b>
38 Ausserordentlicher Aufwand	17'894.17	0	81'378.93
48 Ausserordentlicher Ertrag	26'612.60	26'600	26'613.00
<b>Ausserordentliches Ergebnis</b>	<b>8'718.43</b>	<b>26'600</b>	<b>-54'765.93</b>
<b>Gesamtergebnis Erfolgsrechnung</b>	<b>0.00</b>	<b>-67'000</b>	<b>0.00</b>

## 2.4.3 Wasserversorgung

	Rechnung 2025	Budget 2025	Rechnung 2024
<b>Betrieblicher Aufwand</b>			
30 Personalaufwand	40'166.70	106'000	101'849.99
31 Sach- und übriger Betriebsaufwand	83'038.68	168'300	61'249.42
33 Abschreibungen Verwaltungsvermögen	54'468.00	76'500	45'868.00
35 Einlagen in Fonds und Spezialfinanzierungen	56'897.00	48'600	56'207.00
36 Transferaufwand	38'550.00	24'500	24'025.00
37 Durchlaufende Beiträge	0.00	0	0.00
<b>Total Betrieblicher Aufwand</b>	<b>273'120.38</b>	<b>423'900</b>	<b>289'199.41</b>
<b>Betrieblicher Ertrag</b>			
40 Fiskalertrag	0.00	0	0.00
41 Regalien und Konzessionen	0.00	0	0.00
42 Entgelte	135'246.65	125'400	153'144.85
43 Verschiedene Erträge	0.00	0	0.00
45 Entnahmen aus Fonds und Spezialfinanzierungen	54'468.00	76'500	45'868.00
46 Transferertrag	16'086.00	65'800	42'375.20
47 Durchlaufende Beiträge	0.00	0	0.00
<b>Total Betrieblicher Ertrag</b>	<b>205'800.65</b>	<b>267'700</b>	<b>241'388.05</b>
<b>Ergebnis aus betrieblicher Tätig</b>	<b>-67'319.73</b>	<b>-156'200</b>	<b>-47'811.36</b>
34 Finanzaufwand	0.00	1'700	3'413.90
44 Finanzertrag	0.00	0	0.00
<b>Ergebnis aus Finanzierung</b>	<b>0.00</b>	<b>-1'700</b>	<b>-3'413.90</b>
<b>Operatives Ergebnis</b>	<b>-67'319.73</b>	<b>-157'900</b>	<b>-51'225.26</b>
38 Ausserordentlicher Aufwand	0.00	0	0.00
48 Ausserordentlicher Ertrag	0.00	0	0.00
<b>Ausserordentliches Ergebnis</b>	<b>0.00</b>	<b>0</b>	<b>0.00</b>
<b>Gesamtergebnis Erfolgsrechnung</b>	<b>-67'319.73</b>	<b>-157'900</b>	<b>-51'225.26</b>

## 2.4.4 Abwasserentsorgung

	Rechnung 2025	Budget 2025	Rechnung 2024
<b>Betrieblicher Aufwand</b>			
30 Personalaufwand	300.00	300	300.00
31 Sach- und übriger Betriebsaufwand	62'738.35	80'600	68'284.60
33 Abschreibungen Verwaltungsvermögen	8'400.00	7'500	7'500.00
35 Einlagen in Fonds und Spezialfinanzierungen	60'210.00	60'200	60'210.00
36 Transferaufwand	39'554.45	49'300	43'131.95
37 Durchlaufende Beiträge	0.00	0	0.00
<b>Total Betrieblicher Aufwand</b>	<b>171'202.80</b>	<b>197'900</b>	<b>179'426.55</b>
<b>Betrieblicher Ertrag</b>			
40 Fiskalertrag	0.00	0	0.00
41 Regalien und Konzessionen	0.00	0	0.00
42 Entgelte	148'085.75	169'000	162'421.00
43 Verschiedene Erträge	0.00	0	0.00
45 Entnahmen aus Fonds und Spezialfinanzierungen	8'400.00	7'500	7'500.00
46 Transferertrag	0.00	0	0.00
47 Durchlaufende Beiträge	0.00	0	0.00
<b>Total Betrieblicher Ertrag</b>	<b>156'485.75</b>	<b>176'500</b>	<b>169'921.00</b>
<b>Ergebnis aus betrieblicher Tätigkeit</b>	<b>-14'717.05</b>	<b>-21'400</b>	<b>-9'505.55</b>
34 Finanzaufwand	0.00	0	0.00
44 Finanzertrag	0.00	16'300	32'348.80
<b>Ergebnis aus Finanzierung</b>	<b>0.00</b>	<b>16'300</b>	<b>32'348.80</b>
<b>Operatives Ergebnis</b>	<b>-14'717.05</b>	<b>-5'100</b>	<b>22'843.25</b>
38 Ausserordentlicher Aufwand	0.00	0	0.00
48 Ausserordentlicher Ertrag	0.00	0	0.00
<b>Ausserordentliches Ergebnis</b>	<b>0.00</b>	<b>0</b>	<b>0.00</b>
<b>Gesamtergebnis Erfolgsrechnung</b>	<b>-14'717.05</b>	<b>-5'100</b>	<b>22'843.25</b>

## 2.4.5 Abfallbeseitigung

	Rechnung 2025	Budget 2025	Rechnung 2024
<b>Betrieblicher Aufwand</b>			
30 Personalaufwand	0.00	0	0.00
31 Sach- und übriger Betriebsaufwand	50'772.70	66'400	52'038.15
33 Abschreibungen Verwaltungsvermögen	0.00	6'000	0.00
35 Einlagen in Fonds und Spezialfinanzierungen	0.00	0	0.00
36 Transferaufwand	39'015.85	40'200	42'356.75
37 Durchlaufende Beiträge	0.00	0	0.00
<b>Total Betrieblicher Aufwand</b>	<b>89'788.55</b>	<b>112'600</b>	<b>94'394.90</b>
<b>Betrieblicher Ertrag</b>			
40 Fiskalertrag	0.00	0	0.00
41 Regalien und Konzessionen	0.00	0	0.00
42 Entgelte	58'701.90	59'500	60'127.61
43 Verschiedene Erträge	0.00	0	0.00
45 Entnahmen aus Fonds und Spezialfinanzierungen	0.00	0	0.00
46 Transferertrag	0.00	0	0.00
47 Durchlaufende Beiträge	0.00	0	0.00
<b>Total Betrieblicher Ertrag</b>	<b>58'701.90</b>	<b>59'500</b>	<b>60'127.61</b>
<b>Ergebnis aus betrieblicher Tätigkeit</b>	<b>-31'086.65</b>	<b>-53'100</b>	<b>-34'267.29</b>
34 Finanzaufwand	0.00	0	0.00
44 Finanzertrag	0.00	400	846.60
<b>Ergebnis aus Finanzierung</b>	<b>0.00</b>	<b>400</b>	<b>846.60</b>
<b>Operatives Ergebnis</b>	<b>-31'086.65</b>	<b>-52'700</b>	<b>-33'420.69</b>
38 Ausserordentlicher Aufwand	0.00	0	0.00
48 Ausserordentlicher Ertrag	0.00	0	0.00
<b>Ausserordentliches Ergebnis</b>	<b>0.00</b>	<b>0</b>	<b>0.00</b>
<b>Gesamtergebnis Erfolgsrechnung</b>	<b>-31'086.65</b>	<b>-52'700</b>	<b>-33'420.69</b>

## 2.4.6 Parkplätze

	Rechnung 2025	Budget 2025	Rechnung 2024
<b>Betrieblicher Aufwand</b>			
30 Personalaufwand	1'536.69	5'400	2'699.12
31 Sach- und übriger Betriebsaufwand	23'770.52	11'000	21'081.59
33 Abschreibungen Verwaltungsvermögen	6'700.00	9'900	6'700.00
35 Einlagen in Fonds und Spezialfinanzierungen	0.00	0	0.00
36 Transferaufwand	16'893.85	11'600	14'181.40
37 Durchlaufende Beiträge	0.00	0	0.00
<b>Total Betrieblicher Aufwand</b>	<b>48'901.06</b>	<b>37'900</b>	<b>44'662.11</b>
<b>Betrieblicher Ertrag</b>			
40 Fiskalertrag	0.00	0	0.00
41 Regalien und Konzessionen	0.00	0	0.00
42 Entgelte	86'465.09	54'000	60'763.84
43 Verschiedene Erträge	0.00	0	0.00
45 Entnahmen aus Fonds und Spezialfinanzierungen	0.00	0	0.00
46 Transferertrag	0.00	0	0.00
47 Durchlaufende Beiträge	0.00	0	0.00
<b>Total Betrieblicher Ertrag</b>	<b>86'465.09</b>	<b>54'000</b>	<b>60'763.84</b>
<b>Ergebnis aus betrieblicher Tätigkeit</b>	<b>37'564.03</b>	<b>16'100</b>	<b>16'101.73</b>
34 Finanzaufwand	0.00	0	0.00
44 Finanzertrag	0.00	0	2'978.40
<b>Ergebnis aus Finanzierung</b>	<b>0.00</b>	<b>0</b>	<b>2'978.40</b>
<b>Operatives Ergebnis</b>	<b>37'564.03</b>	<b>16'100</b>	<b>19'080.13</b>
38 Ausserordentlicher Aufwand	0.00	0	0.00
48 Ausserordentlicher Ertrag	0.00	0	0.00
<b>Ausserordentliches Ergebnis</b>	<b>0.00</b>	<b>0</b>	<b>0.00</b>
<b>Gesamtergebnis Erfolgsrechnung</b>	<b>37'564.03</b>	<b>16'100</b>	<b>19'080.13</b>

## 2.4.7 Bürgergut

	Rechnung 2025	Budget 2025	Rechnung 2024
<b>Betrieblicher Aufwand</b>			
30 Personalaufwand	2'550.00	3'000	2'250.00
31 Sach- und übriger Betriebsaufwand	28'745.65	18'200	16'662.30
33 Abschreibungen Verwaltungsvermögen	0.00	0	0.00
35 Einlagen in Fonds und Spezialfinanzierungen	0.00	0	0.00
36 Transferaufwand	7'690.00	7'700	7'672.60
37 Durchlaufende Beiträge	0.00	0	0.00
<b>Total Betrieblicher Aufwand</b>	<b>38'985.65</b>	<b>28'900</b>	<b>26'584.90</b>
<b>Betrieblicher Ertrag</b>			
40 Fiskalertrag	0.00	0	0.00
41 Regalien und Konzessionen	0.00	0	0.00
42 Entgelte	480.60	0	-4'495.00
43 Verschiedene Erträge	0.00	0	0.00
45 Entnahmen aus Fonds und Spezialfinanzierungen	0.00	0	0.00
46 Transferertrag	0.00	0	0.00
47 Durchlaufende Beiträge	0.00	0	0.00
<b>Total Betrieblicher Ertrag</b>	<b>480.60</b>	<b>0</b>	<b>-4'495.00</b>
<b>Ergebnis aus betrieblicher Tätigkeit</b>	<b>-38'505.05</b>	<b>-28'900</b>	<b>-31'079.90</b>
34 Finanzaufwand	10'263.00	12'200	10'994.00
44 Finanzertrag	44'441.30	44'100	40'267.65
<b>Ergebnis aus Finanzierung</b>	<b>34'178.30</b>	<b>31'900</b>	<b>29'273.65</b>
<b>Operatives Ergebnis</b>	<b>-4'326.75</b>	<b>3'000</b>	<b>-1'806.25</b>
38 Ausserordentlicher Aufwand	0.00	0	0.00
48 Ausserordentlicher Ertrag	0.00	0	0.00
<b>Ausserordentliches Ergebnis</b>	<b>0.00</b>	<b>0</b>	<b>0.00</b>
<b>Gesamtergebnis Erfolgsrechnung</b>	<b>-4'326.75</b>	<b>3'000</b>	<b>-1'806.25</b>

## 2.4.8 Bürgerforst

	Rechnung 2025	Budget 2025	Rechnung 2024
<b>Betrieblicher Aufwand</b>			
30 Personalaufwand	0.00	0	0.00
31 Sach- und übriger Betriebsaufwand	3'916.45	3'200	21'193.15
33 Abschreibungen Verwaltungsvermögen	186.00	0	186.00
35 Einlagen in Fonds und Spezialfinanzierungen	0.00	0	0.00
36 Transferaufwand	392.00	6'100	4'025.95
37 Durchlaufende Beiträge	0.00	0	0.00
<b>Total Betrieblicher Aufwand</b>	<b>4'494.45</b>	<b>9'300</b>	<b>25'405.10</b>
<b>Betrieblicher Ertrag</b>			
40 Fiskalertrag	0.00	0	0.00
41 Regalien und Konzessionen	0.00	0	0.00
42 Entgelte	0.00	2'000	11'705.70
43 Verschiedene Erträge	0.00	0	0.00
45 Entnahmen aus Fonds und Spezialfinanzierungen	0.00	0	0.00
46 Transferertrag	0.00	0	10'920.00
47 Durchlaufende Beiträge	0.00	0	0.00
<b>Total Betrieblicher Ertrag</b>	<b>0.00</b>	<b>2'000</b>	<b>22'625.70</b>
<b>Ergebnis aus betrieblicher Tätigkeit</b>	<b>-4'494.45</b>	<b>-7'300</b>	<b>-2'779.40</b>
34 Finanzaufwand	0.00	0	0.00
44 Finanzertrag	0.00	100	0.00
<b>Ergebnis aus Finanzierung</b>	<b>0.00</b>	<b>100</b>	<b>0.00</b>
<b>Operatives Ergebnis</b>	<b>-4'494.45</b>	<b>-7'200</b>	<b>-2'779.40</b>
38 Ausserordentlicher Aufwand	0.00	0	0.00
48 Ausserordentlicher Ertrag	0.00	0	0.00
<b>Ausserordentliches Ergebnis</b>	<b>0.00</b>	<b>0</b>	<b>0.00</b>
<b>Gesamtergebnis Erfolgsrechnung</b>	<b>-4'494.45</b>	<b>-7'200</b>	<b>-2'779.40</b>

### 3 Bilanz

Aktiven		Rechnung 2025	Rechnung 2024
<b>Finanzvermögen</b>			
100	Flüssige Mittel und kurzfristige Geldanlagen	2'860'222.45	2'397'211.19
101	Forderungen	824'824.14	2'250'435.79
102	Kurzfristige Finanzanlagen	0.00	300'000.00
104	Aktive Rechnungsabgrenzungen	39'725.00	23'060.00
106	Vorräte und angefangene Arbeiten	0.00	0.00
107	Finanzanlagen	8'200.00	7'801.00
108	Sachanlagen Finanzvermögen	1'595'581.14	1'637'564.14
109	Forderungen gegenüber Spezialfinanzierungen und Fonds im Fremdkapital	0.00	0.00
<b>Total Finanzvermögen</b>		<b>5'328'552.73</b>	<b>6'616'072.12</b>
<b>Verwaltungsvermögen</b>			
140	Sachanlagen Verwaltungsvermögen	4'100'818.76	2'783'757.91
142	Immaterielle Anlagen	95'478.40	98'189.75
144	Darlehen	0.00	0.00
145	Beteiligungen, Grundkapitalien	0.00	0.00
146	Investitionsbeiträge	44'816.30	46'616.30
148	Kumulierte zusätzliche Abschreibungen	0.00	0.00
<b>Total Verwaltungsvermögen</b>		<b>4'241'113.46</b>	<b>2'928'563.96</b>
<b>Aktiven</b>		<b>9'569'666.19</b>	<b>9'544'636.08</b>

<b>Passiven</b>		<b>Rechnung 2025</b>	<b>Rechnung 2024</b>
<b>Fremdkapital</b>			
<b>Kurzfristiges Fremdkapital</b>			
200	Laufende Verbindlichkeiten	850'430.05	808'973.86
201	Kurzfristige Finanzverbindlichkeiten	0.00	4'100.00
204	Passive Rechnungsabgrenzungen	23'288.00	17'170.55
205	Kurzfristige Rückstellungen	53'600.00	33'190.00
<b>Total Kurzfristiges Fremdkapital</b>		<b>927'318.05</b>	<b>863'434.41</b>
<b>Langfristiges Fremdkapital</b>			
206	Langfristige Finanzverbindlichkeiten	0.00	0.00
208	Langfristige Rückstellungen	0.00	0.00
209	Verbindlichkeiten gegenüber Spezialfinanzierungen und Fonds im Fremdkapital	2'588.75 0.00	2'582.25 0.00
<b>Total Langfristiges Fremdkapital</b>		<b>2'588.75</b>	<b>2'582.25</b>
<b>Total Fremdkapital</b>		<b>929'906.80</b>	<b>866'016.66</b>
<b>Eigenkapital</b>			
290	Verpflichtungen / Vorschüsse gegenüber Spezialfinanzierungen	2'152'916.97 0.00	2'232'970.82 0.00
292	Rücklagen der Globalbudgetbereiche	0.00	0.00
293	Vorfinanzierungen	3'148'444.88	3'094'205.88
294	Reserven	729'790.45	711'896.28
296	Neubewertungsreserve Finanzvermögen	79'962.30	106'574.90
298	Übriges Eigenkapital	488'200.95	492'527.70
299	Bilanzüberschuss/-fehlbetrag	2'040'443.84	2'040'443.84
<b>Total Eigenkapital</b>		<b>8'639'759.39</b>	<b>8'678'619.42</b>
<b>Passiven</b>		<b>9'569'666.19</b>	<b>9'544'636.08</b>

## 4 Funktionen

### 4.1 Erfolgsrechnung

Funktionale Gliederung	Rechnung 2025		Budget 2025		Rechnung 2024	
	Aufwand	Ertrag	Aufwand	Ertrag	Aufwand	Ertrag
0 Allgemeine Verwaltung Nettoergebnis	597'399.55	102'959.50 494'440.05	543'300	107'700 435'600	522'568.82	109'365.00 413'203.82
1 Öffentliche Ordnung und Sicherheit, Verteidigung Nettoergebnis	105'694.20	58'791.06 46'903.14	111'500	56'100 55'400	97'706.25	69'924.18 27'782.07
2 Bildung Nettoergebnis	608'107.78	289'392.75 318'715.03	637'400	259'200 378'200	586'861.41	292'018.05 294'843.36
3 Kultur, Sport und Freizeit, Kirche Nettoergebnis	92'149.25	17'488.00 74'661.25	95'900	0 95'900	67'943.38	200.00 67'743.38
4 Gesundheit Nettoergebnis	1'799.40	0.00 1'799.40	3'200	0 3'200	2'325.70	0.00 2'325.70
5 Soziale Sicherheit Nettoergebnis	443'929.60	8'549.43 435'380.17	435'100	9'600 425'500	392'549.20	7'041.08 385'508.12
6 Verkehr und Nachrichtenübermittlung Nettoergebnis	422'524.82	194'070.84 228'453.98	374'700	147'700 227'000	288'723.14	144'047.79 144'675.35
7 Umweltschutz und Raumordnung Nettoergebnis	597'152.33	538'311.73 58'840.60	794'400	739'700 54'700	634'261.13	593'203.31 41'057.82
8 Volkswirtschaft Nettoergebnis	463'585.83	363'603.27 99'982.56	546'000	421'800 124'200	505'557.02	442'946.09 62'610.93
9 Finanzen und Steuern Nettoergebnis	260'300.17 1'759'176.18	2'019'476.35	260'000 1'799'700	2'059'700	518'174.33 1'287'592.45	1'805'766.78
<b>Total Aufwand</b>	<b>3'592'642.93</b>		<b>3'801'500</b>		<b>3'121'436.77</b>	
<b>Total Ertrag</b>		<b>3'592'642.93</b>		<b>3'801'500</b>		<b>3'121'436.77</b>

#### 4.1.1 Kommentar

##### 0 Allgemeine Verwaltung

Rechnung 2025		Budget 2025		Rechnung 2024	
Aufwand	Ertrag	Aufwand	Ertrag	Aufwand	Ertrag
597'399.55	102'959.50	543'300.00	107'700.00	522'568.82	109'365.00
	494'440.05		435'600.00		413'203.82

Der Nettoaufwand liegt CHF 58'840.05 über dem budgetierten Betrag. Grössere Abweichungen zum Budget entstanden vor allem im Personalaufwand, da die effektiven Stellenbesetzungen stark von der budgetierten Situation abwichen. Zudem wurden beschlossene Lohnentwicklungen bei der Budgetierung nicht berücksichtigt. Beim Sachaufwand wurden Anschaffungen nicht umgesetzt und die Fusionsabklärungen fielen betraglich nicht ins Gewicht.

##### 1 Öffentliche Ordnung und Sicherheit, Verteidigung

Rechnung 2025		Budget 2025		Rechnung 2024	
Aufwand	Ertrag	Aufwand	Ertrag	Aufwand	Ertrag
105'694.20	58'791.06	111'500.00	56'100.00	97'706.25	69'924.18
	46'903.14		55'400.00		27'782.07

Der Nettoaufwand liegt CHF 8'496'86 unter dem budgetierten Betrag. Der Gebührenertrag ist leicht höher ausgefallen als budgetiert, jedoch tiefer als im Vorjahr. Im Sach- und Transferaufwand fiel der Unterhalt an Anlage und Geräten sowie der intern verrechnete Personalaufwand tiefer aus.

## **2 Bildung**

Rechnung 2025		Budget 2025		Rechnung 2024	
Aufwand	Ertrag	Aufwand	Ertrag	Aufwand	Ertrag
608'107.78	289'392.75	637'400.00	259'200.00	586'861.41	292'018.05
	318'715.03		378'200.00		294'843.36

Der Nettoaufwand liegt CHF 59'484.97 unter dem budgetierten Betrag. Die Schulgelder der neuen Schulorganisation mit der Gemeinde Brienz fielen tiefer aus als budgetiert. Auch der Unterhalt am Schulhaus fiel tiefer aus. Auf der Ertragsseite fielen die Schülerbeiträge des Kantons sowie die Entschädigung für die Schuhausnutzung höher aus als budgetiert.

## **3 Kultur, Sport, Freizeit, Kirche**

Rechnung 2025		Budget 2025		Rechnung 2024	
Aufwand	Ertrag	Aufwand	Ertrag	Aufwand	Ertrag
92'149.25	17'488.00	95'900.00	-	67'943.38	200.00
	74'661.25		95'900.00		67'743.38

Der Nettoaufwand liegt CHF 21'238.75 unter dem budgetierten Betrag. Die höheren Unterhaltskosten für die Schiffländte konnten durch Versicherungsleistungen wettgemacht werden

## **4 Gesundheit**

Rechnung 2025		Budget 2025		Rechnung 2024	
Aufwand	Ertrag	Aufwand	Ertrag	Aufwand	Ertrag
1'799.40	-	3'200.00	-	2'325.70	-
	1'799.40		3'200.00		2'325.70

Der Nettoaufwand liegt CHF 1'400.60 unter dem budgetierten Betrag. Grund dafür sind höher Kosten für den schulärztlichen- und schulzahnärztlichen Dienst.

## **5 Soziale Wohlfahrt**

Rechnung 2025		Budget 2025		Rechnung 2024	
Aufwand	Ertrag	Aufwand	Ertrag	Aufwand	Ertrag
443'929.60	8'549.43	435'100.00	9'600.00	392'549.20	7'041.08
	435'380.17		425'500.00		385'508.12

Der Nettoaufwand liegt CHF 9'880.17 über dem budgetierten Betrag. Die Entschädigungen an den Kanton für den Gemeindeanteil Lastenausgleich Sozialhilfefielen höher aus als budgetiert. leicht unter dem Budget. Auch der Anteil an den Regionalen Sozialdienst fiel höher aus als budgetiert.

## **6 Verkehr**

Rechnung 2025		Budget 2025		Rechnung 2024	
Aufwand	Ertrag	Aufwand	Ertrag	Aufwand	Ertrag
422'524.82	194'070.84	374'700.00	147'700.00	288'723.14	144'047.79
	228'453.98		227'000.00		144'675.35

Die Spezialfinanzierung Parkplätze (Funktion 6155) schliesst ausgeglichen ab und wird unter Punkt 1.4.1 kommentiert

Der Nettoaufwand liegt CHF 1'453.98 über dem budgetierten Betrag. Aufgrund der veränderten Personalsituation fiel der Personalaufwand wesentlich höher aus als budgetiert. Der Sachaufwand (Unterhalt für Strassen, Brücken, Wege, Berghütte und Maschinen, Schneeräumung und Strassenmarkierungen) fielen tiefer aus als budgetiert. Weiter wurde der Abschreibungsaufwand für den Ersatz des Reform-Muli bereits budgetiert. Da es bei der Beschaffung Verzögerungen gab, fällt nun auch dieser Abschreibungsaufwand noch nicht an. Auf der Ertragsseite konnten Versicherungsleistungen vereinnahmt werden und der intern verrechnete Personalaufwand fiel höher aus.

## 7 Umweltschutz und Raumordnung

Rechnung 2025		Budget 2025		Rechnung 2024	
Aufwand	Ertrag	Aufwand	Ertrag	Aufwand	Ertrag
597'152.33	538'311.73	794'400.00	739'700.00	634'261.13	593'203.31
	58'840.60		54'700.00		41'057.82

Die gebührenfinanzierten Spezialfinanzierungen Wasserversorgung (Funktion 7101), Abwasserentsorgung (Funktion 7201) sowie Abfallentsorgung (Funktion 7301) schliessen ausgeglichen ab und werden unter Punkt 1.3.1 bis 1.3.3 kommentiert.

Der Nettoaufwand liegt CHF 4'140.60 über dem budgetierten Betrag. Die Investitionen für die Naturgefahrenkarte wurde vollständig abgeschrieben.

## 8 Volkswirtschaft

Rechnung 2025		Budget 2025		Rechnung 2024	
Aufwand	Ertrag	Aufwand	Ertrag	Aufwand	Ertrag
463'585.83	363'603.27	546'000.00	421'800.00	505'557.02	442'946.09
	99'982.56		124'200.00		62'610.93

Der Nettoaufwand liegt CHF 24'217.44 unter dem budgetierten Betrag.

Abweichungen gab es im Bereich 8200 Forstwirtschaft insbesondere bei der Personalsituation und folglich beim Sachaufwand und den Erlösen.

## 9 Finanzen und Steuern

Rechnung 2025		Budget 2025		Rechnung 2024	
Aufwand	Ertrag	Aufwand	Ertrag	Aufwand	Ertrag
260'300.17	2'019'476.35	260'000.00	2'059'700.00	518'174.33	1'805'766.78
1'759'176.18		1'799'700.00		1'287'592.45	

Der Nettoertrag liegt CHF 40'523.82 unter dem budgetierten Betrag. Die Abweichungen sehen wie folgt aus:

Der **Steuerertrag den natürlichen Personen** liegt mit CHF 1'188'937.15 um CHF 2'537.15 höher als budgetiert. Gegenüber dem Steuerertrag 2024 ist die Abweichung bei CHF +161'062.70. Der Einbruch des Steuerertrages aus dem Jahr 2023 hat sich glücklicherweise als einmalig erwiesen.

Der **Steuerertrag den juristischen Personen** liegt mit CHF 90'441.20 um CHF 37'441.20 höher als budgetiert. Gegenüber dem Steuerertrag 2024 ist die Abweichung bei CHF +60'058.85. Der Steuerertrag der juristischen Personen ist abhängig von den Geschäftsergebnissen sowie vom Veranlagungsstand der kant. Steuerverwaltung und kann daher gegenüber dem Steuerertrag der natürlichen Personen relativ stark schwanken.

Der **Sondersteuerertrag** liegt bei CHF 90'590.40 und ist um rund CHF 6'590.40 höher als budgetiert. Bei diesen Steuerarten handelt es sich um einmalige Steuern, welche aufgrund von gewissen Ereignissen erhoben werden (z.B. Grundstückgewinn oder Bezug von Kapital aus der Pensionskasse). Aus diesem Grund kann der Ertrag dieser Steuerarten stark schwanken und er ist schwer budgetierbar.

Der **Liegenschaftssteuerertrag** ist mit CHF 269'218.60 tiefer als budgetiert aber höher als im Vorjahr.

Der Finanz- und Lastenausgleich liegt rund CHF 4'700.00 höher als im Budget. Grund dafür sind die schlechteren Steuererträge aus den Vorjahren (insbesondere 2024).

Der Bereich Liegenschaften des Finanzvermögens liegt rund CHF 4'800.00 tiefer als im Budget. Die Gründe dafür sind sowohl auf der Aufwand- wie auf der Ertragsseite. Aufwandseitig musste das Finanzvermögen aufgrund der periodischen Neubewertung um CHF 31'720.00 abgewertet werden. Einige Parzellen wurden neu ohne Wert eingeschätzt. Der budgetierte Mietzins aus dem Bahnhof-

gebäude kam nicht zustande, demgegenüber musste auf dem Bahnhofgebäude auch eine Wertberichtigung vorgenommen werden. Weiter wurde ein Teil der Parzelle 682 (Strassenparzelle Untergasse) verkauft.

Unter dieser Position sind auch die Zusätzlichen Abschreibungen in die finanzpolitischen Reserven von CHF 17'894.17 verbucht worden. Die Einlage in die finanzpolitischen Reserven sind zwingend vorzunehmen, wenn ein Ertragsüberschuss ausgewiesen wird und die ordentlichen Abschreibungen kleiner als die Nettoinvestitionen sind (Art. 84 und 85 Gemeindeverordnung GV). Das Budget 2025 schloss mit einem Aufwandüberschuss von CHF 67'000.00 ab, daher wurden keine zusätzlichen Abschreibungen budgetiert.

Die unter dieser Funktion ebenfalls zu findenden Positionen Bürgergut (SG 9695) und Bürgerforst (SG 9696) wurden unter Punkt 1.4.2 und 1.5.1 kommentiert.

## 4.2 Investitionsrechnung

Funktionale Gliederung	Rechnung 2025		Budget 2025		Rechnung 2024	
	Aufwand	Ertrag	Aufwand	Ertrag	Aufwand	Ertrag
0 Allgemeine Verwaltung Nettoergebnis	0.00	0.00	25'000	0		
		0.00		25'000		
1 Öffentliche Ordnung und Sicherheit, Verteidigung Nettoausgaben/-einnahmen	5'019.45	0.00	30'000	0	5'014.90	0.00
		5'019.45		30'000		5'014.90
2 Bildung Nettoausgaben/-einnahmen	6'765.95	0.00	0	0	0.00	0.00
		6'765.95		0		0.00
3 Kultur, Sport und Freizeit, Kirche Nettoausgaben/-einnahmen	110'357.35	0.00	40'000	36'000	0.00	296.10
		110'357.35		4'000		-296.10
6 Verkehr und Nachrichtenübermittlung Nettoausgaben/-einnahmen	112'813.45	-13'500.00	212'300	0	120'622.00	0.00
		126'313.45		212'300		120'622.00
7 Umweltschutz und Raumordnung Nettoausgaben/-einnahmen	737'722.15	-594'069.45	1'356'500	203'000	1'658'039.40	1'638'587.95
		1'331'791.60		1'153'500		19'451.45
8 Volkswirtschaft Nettoausgaben/-einnahmen	86'038.55	96'332.25	1'050'000	150'000	482'489.44	352'006.75
	10'293.70			900'000		130'482.69
<b>Total Investitionsausgaben</b>	<b>1'058'716.90</b>		<b>2'713'800</b>		<b>252'165.80</b>	
<b>Total Investitionseinnahmen</b>		<b>-511'237.20</b>		<b>389'000</b>		<b>170'179.70</b>
<b>Nettoinvestitionen</b>		<b>1'569'954.10</b>		<b>632'123</b>		<b>81'986.10</b>

## 5 Sachgruppen

### 5.1 Erfolgsrechnung

Sachgruppen	Rechnung 2025		Budget 2025		Rechnung 2024	
	Aufwand	Ertrag	Aufwand	Ertrag	Aufwand	Ertrag
<b>AUFWAND</b>						
30 Personalaufwand	821'119.00		832'100		794'416.13	
31 Sach- und übriger Betriebsaufwand	727'324.93		899'300		731'530.44	
33 Abschreibungen Verwaltungsvermögen	256'004.60		281'700		178'691.00	
34 Finanzaufwand	44'068.60		60'800		66'309.80	
35 Einlagen in Fonds und Spezialfinanzierungen	117'107.00		108'800		116'417.00	
36 Transferaufwand	1'379'849.40		1'420'400		1'256'154.75	
38 Ausserordentlicher Aufwand	17'894.17		0		81'378.93	
39 Interne Verrechnungen	191'711.20		179'300		197'690.85	
<b>3 TOTAL AUFWAND</b>	<b>3'555'078.90</b>		<b>3'782'400</b>		<b>3'422'588.90</b>	
<b>ERTRAG</b>						
40 Fiskalertrag		1'676'687.35		1'649'000		1'420'940.50
42 Entgelte		763'438.42		716'100		829'734.67
43 Verschiedene Erträge		50'909.05		100'000		72'793.55
44 Finanzertrag		113'346.35		148'100		165'137.23
45 Entnahmen aus Fonds und Spezialfinanzierungen		62'868.00		84'000		53'368.00
46 Transferertrag		585'125.33		608'500		609'002.88
48 Ausserordentlicher Ertrag		26'612.60		26'600		26'613.00
49 Interne Verrechnungen		191'711.20		179'300		197'690.85
<b>4 TOTAL ERTRAG</b>		<b>3'470'698.30</b>		<b>3'511'600</b>		<b>3'375'280.68</b>
<b>ABSCHLUSS</b>						
90 Abschluss Erfolgsrechnung	37'564.03	121'944.63	19'100	289'900	194'081.48	89'231.60
<b>9 ABSCHLUSSKONTEN</b>		<b>84'380.60</b>		<b>270'800</b>	<b>104'849.88</b>	
<b>GESAMTTOTAL</b>	<b>3'555'078.90</b>	<b>3'555'078.90</b>	<b>3'782'400</b>	<b>3'782'400</b>	<b>3'527'438.78</b>	<b>3'375'280.68</b>

### 5.2 Investitionsrechnung

Sachgruppen	Rechnung 2025		Budget 2025		Rechnung 2024	
	Aufwand	Ertrag	Aufwand	Ertrag	Aufwand	Ertrag
<b>Ausgaben</b>						
50 Sachanlagen	996'318.60		2'223'800.00		2'156'579.39	
51 Investitionen auf Rechnung Dritter	0.00		15'000.00		0.00	
52 Immaterielle Anlagen	62'398.30		490'000.00		109'586.35	
56 Eigene Investitionsbeiträge	0.00		0.00		0.00	
<b>5 TOTAL AUSGABEN</b>	<b>1'058'716.90</b>		<b>2'728'800.00</b>		<b>2'266'165.74</b>	
<b>Einnahmen</b>						
61 Rückerstattungen		54'611.90		203'000.00		138'562.05
63 Investitionsbeiträge für eigene Rechnung		-565'849.10		186'000.00		1'852'328.75
<b>6 TOTAL EINNAHMEN</b>		<b>-511'237.20</b>		<b>389'000.00</b>		<b>1'990'890.80</b>
59 Übertrag an Bilanz	-511'237.20		389'000.00		1'990'890.80	
69 Übertrag an Bilanz		1'058'716.90		2'728'800.00		2'266'165.74
<b>Nettoinvestitionen</b>		<b>1'569'954.10</b>		<b>2'339'800.00</b>		<b>81'986.10</b>

## 6 Geldflussrechnung

### Geldflussrechnung

#### Gemischte Gemeinde Oberried

Bezeichnung	CHF	CHF
	2025	2024
<b>Geldfluss aus betrieblicher Tätigkeit</b>		
Ertragsüberschuss / (-) Aufwandüberschuss	0.00	0.00
Abschreibungen Verwaltungsvermögen	186'250.60	118'623.00
Abschreibungen Investitionsbeiträge	1'400.00	1'400.00
Einlagen in das Eigenkapital	17'894.17	81'378.93
(-) Entnahmen aus dem Eigenkapital	-26'612.60	-26'613.00
Wertberichtigungen Anlagen FV / (-) Wertberichtigungen Anlagen FV	41'584.00	10'786.00
Abnahme/(-) Zunahme Forderungen	315'436.10	-278'626.90
(-) Zunahme/Abnahme aktive Rechnungsabgrenzungen	-16'665.00	9'214.70
(-) Abnahme/Zunahme Laufende Verbindlichkeiten	-170'714.64	700.86
Zunahme/(-) Abnahme kurzfr. Rückstellungen	20'410.00	-5'570.00
Zunahme/(-) Abnahme passive Rechnungsabgrenzungen	6'117.45	5'961.80
(-) Abnahme/Zunahme langfr. Rückstellungen	0.00	0.00
<b>Geldfluss aus betrieblicher Tätigkeit Einwohnergemeinde (allg. Haushalt)</b>	<b>375'100.08</b>	<b>-82'744.61</b>
<b>Geldfluss Wasserversorgung</b>		
(-) Aufwandüberschuss / Ertragsüberschuss	-67'319.73	-51'225.26
Abschreibungen Verwaltungsvermögen	54'468.00	45'868.00
Abnahme/(-) Zunahme Forderungen	34'467.30	-25'476.15
Zunahme/(-) Abnahme Laufende Verbindlichkeiten	18'621.79	-38'718.60
Zunahme/(-) Abnahme Vorfinanzierung Werterhalt	2'429.00	0.00
(-) Abnahme/Zunahme übrige Vorfinanzierungen	0.00	10'339.00
<b>Geldfluss aus betrieblicher Tätigkeit Wasserversorgung</b>	<b>42'666.36</b>	<b>-59'213.01</b>
<b>Geldfluss Abwasserentsorgung</b>		
(-) Aufwandüberschuss / Ertragsüberschuss	-14'717.05	22'843.25
Abschreibungen Verwaltungsvermögen	8'400.00	7'500.00
Abnahme/(-) Zunahme Forderungen	42'806.90	0.00
(-) Abnahme/Zunahme Laufende Verbindlichkeiten	-2'986.70	65'723.35
Zunahme/(-) Abnahme Vorfinanzierung Werterhalt	51'810.00	52'710.00
<b>Geldfluss aus betrieblicher Tätigkeit Abwasserentsorgung</b>	<b>85'313.15</b>	<b>148'776.60</b>
<b>Geldfluss Abfall</b>		
(-) Aufwandüberschuss / Ertragsüberschuss	-31'086.65	-33'420.69
(-) Zunahme/Abnahme Forderungen	-11'452.30	0.00
Zunahme/(-) Abnahme Laufende Verbindlichkeiten	1'331.50	-1'437.60
<b>Geldfluss aus betrieblicher Tätigkeit Abfall</b>	<b>-41'207.45</b>	<b>-34'858.29</b>
<b>Geldfluss Burgergut und Bürgerforst</b>		
(-) Aufwandüberschuss / Ertragsüberschuss	-8'821.20	-4'585.65
Abschreibungen Verwaltungsvermögen	186.00	0.00
Abnahme/(-) Zunahme Forderungen	0.00	0.00
(-) Abnahme/Zunahme Laufende Verbindlichkeiten	-3'746.60	3'008.80
<b>Geldfluss aus betrieblicher Tätigkeit Burgergut und Bürgerforst</b>	<b>-12'381.80</b>	<b>-1'576.85</b>

Bezeichnung	2025	2024
<b>Geldfluss Parkplätze</b>		
Ertragsüberschuss / (-) Aufwandüberschuss	37'564.03	19'080.13
Abschreibungen Verwaltungsvermögen	6'700.00	6'700.00
Abnahme/(-) Zunahme Forderungen	0.00	0.00
Zunahme/(-) Abnahme Laufende Verbindlichkeiten	3'733.99	2'087.18
<b>Geldfluss aus betrieblicher Tätigkeit Parkplätze</b>	<b>47'998.02</b>	<b>27'867.31</b>
<b>Geldfluss aus betrieblicher Tätigkeit Gemeindebetriebe</b>	<b>122'388.28</b>	<b>80'995.76</b>
<b>Total Geldfluss aus betrieblicher Tätigkeit</b>	<b>497'488.36</b>	<b>-1'748.85</b>
<b>Geldfluss aus Investitionstätigkeit</b>		
Zahlungen für Nettoinv. Sachanlagen + Immat. Anlagen+ Investitionsbeiträge VV	-111'047.80	-210'738.69
(-) Kauf kurzfristige Finanzanlagen FV	0.00	0.00
Verkauf kurzfristige Finanzanlagen FV	300'000.00	1'600'000.00
<b>Geldfluss aus Investitionstätigkeit Einwohnergemeinde (allg. Haushalt)</b>	<b>188'952.20</b>	<b>1'389'261.31</b>
<b>Geldfluss Wasserversorgung</b>		
Zahlungen für Nettoinvestitionen VV Wasserversorgung	-214'679.85	-767'350.00
<b>Geldfluss aus Investitionstätigkeit Wasserversorgung</b>	<b>-214'679.85</b>	<b>-767'350.00</b>
<b>Geldfluss Abwasserentsorgung</b>		
Zahlungen für Nettoinvestitionen VV Abwasserentsorgung	-4'655.95	-231'821.95
<b>Geldfluss aus Investitionstätigkeit Abwasserentsorgung</b>	<b>-4'655.95</b>	<b>-231'821.95</b>
<b>Geldfluss Abfall</b>		
<b>Geldfluss aus Investitionstätigkeit Abfall</b>	<b>0.00</b>	<b>0.00</b>
<b>Geldfluss Burgergut und Bürgerforst</b>		
<b>Geldfluss aus Investitionstätigkeit Burgergut und Bürgerforst</b>	<b>0.00</b>	<b>0.00</b>
<b>Geldfluss Parkplätze</b>		
Zahlungen für Nettoinvestitionen VV Parkplätze	0.00	-109'717.95
<b>Geldfluss aus Investitionstätigkeit Parkplätze</b>	<b>0.00</b>	<b>-109'717.95</b>
<b>Geldfluss aus Investitionstätigkeit Gemeindebetriebe</b>	<b>-219'335.80</b>	<b>-1'108'889.90</b>
<b>Total Geldfluss aus Investitionstätigkeit</b>	<b>-30'383.60</b>	<b>280'371.41</b>
<b>Geldfluss aus Finanzierungstätigkeit</b>		
(-) Rückzahlung kurzfristige Finanzverbindlichkeiten	-4'100.00	0.00
(-) Rückzahlung langfristige Finanzverbindlichkeiten	0.00	-4'500.00
Zunahme/(-) Abnahme Stiftungen, Legate, Zuwendungen im FK sowie Fonds im FK	6.50	6.50
<b>Geldfluss aus Finanzierungstätigkeit Einwohnergemeinde (allg. Haushalt)</b>	<b>-4'093.50</b>	<b>-4'493.50</b>
<b>Total Geldfluss (alle)</b>	<b>463'011.26</b>	<b>274'129.06</b>
Bestand Flüssige Mittel und kurzfristige Geldanlagen 1.1.	2'397'211.19	2'123'082.13
<b>Bestand Flüssige Mittel und kurzfristige Geldanlagen 31.12.</b>	<b>2'860'222.45</b>	<b>2'397'211.19</b>
<i>Kontrollrechnung: Differenz</i>	<i>0.00</i>	<i>0.00</i>

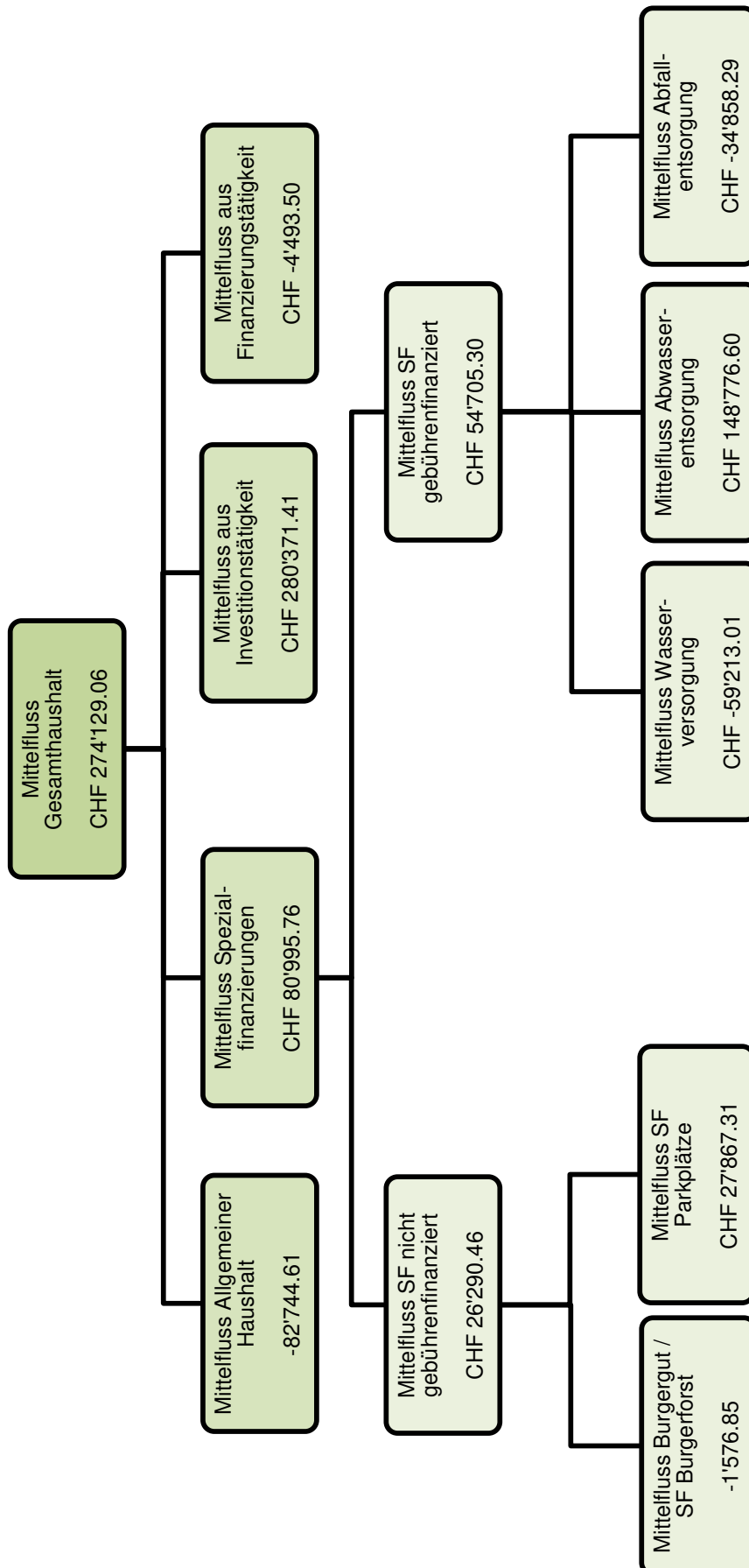

## 7 Finanzkennzahlen

Kennzahl	2021	2022	2023	2024	2025	Ø 5 Jahre	Mittelwert Kanton 2019-2023	Kommentar/Interpretation
Nettoverschuldungsquotient	-406.9%	-420.6%	-412.2%	-461.1%	-294.6%	-395.9%	-29.8%	<b>Nettoschuld in % des Fiskalertrages (inkl. Finanzausgleich)</b> Gibt an, welcher Anteil der direkten Steuern der natürlichen und juristischen Personen +/- Finanzausgleich erforderlich wäre, um die Nettoschulden zu tilgen. <b>Richtwert: 100% = gut.</b>
Selbstfinanzierungsgrad	475.9%	347.2%	119.5%	98.1%	13.9%	87.8%	93.1%	<b>Selbstfinanzierung in % der Nettoinvestitionen.</b> Der Selbstfinanzierungsgrad gibt Antwort auf die Frage, wie weit die Investitionen aus selbst erarbeiteten Mitteln bezahlt werden können. <b>Richtwert: &gt; 100% ideal.</b>
Zinsbelastungsanteil	-0.2%	-0.2%	-0.6%	-0.6%	-0.2%	-0.4%	0.5%	<b>Nettozinsen in % des Laufenden Ertrages.</b> Der Zinsbelastungsanteil sagt aus, wie stark der Laufende Ertrag durch den Zinsendienst belastet ist. Je tiefer der Wert, desto grösser der Handlungsspielraum. <b>Richtwert: 0-4% gut.</b>
Bruttoverschuldungsanteil	23.3%	22.5%	23.1%	25.2%	26.1%	24.1%	103.4%	<b>Bruttoschuld in % des Laufenden Ertrages.</b> Die Bruttoverschuldung informiert über das Mass der Verschuldung einer Gemeinde. <b>Richtwert: &lt; 50% = sehr gut.</b>
Investitionsanteil	9.7%	14.8%	22.0%	44.3%	26.5%	26.4%	12.0%	<b>Bruttoinvestitionen in % der Gesamtausgaben.</b> Der Investitionsanteil informiert über das Mass der Investitionstätigkeit einer Gemeinde. <b>Aussage: &lt; 10% = schwache Investitionstätigkeit.</b>
Kapitaldienstanteil	3.7%	3.9%	4.1%	4.8%	7.7%	4.8%	5.7%	<b>Kapitaldienst in % des Laufenden Ertrages.</b> Der Kapitaldienstanteil informiert darüber, wie stark der Laufende Ertrag durch Zinsendienst und Abschreibungen belastet ist. <b>Richtwert: &lt; 5% = geringe Belastung.</b>
Nettoschuld in Franken pro Einwohner	-CHF 10'939	-CHF 11'954	-CHF 12'261	-CHF 11'856	-CHF 8'959	-CHF 11'180	-CHF 800	Die Nettoschuld pro Einwohner wird als Gradmesser für die Verschuldung verwendet. Ein <b>negativer Wert</b> entspricht einem <b>Nettovermögen</b> pro Einwohner.
Selbstfinanzierungsanteil	13.4%	23.9%	22.2%	8.4%	6.7%	15.1%	9.6%	<b>Selbstfinanzierung in % des Laufenden Ertrages.</b> Der Selbstfinanzierungsanteil gibt Auskunft über die finanzielle Leistungsfähigkeit unserer Gemeinde. Je höher der Wert, desto grösser ist der Spielraum für den Schuldenabbau oder die Finanzierung von Investitionen und deren Folgekosten. <b>Richtwert: 10-20% = mittel</b>
Nettozinsbelastungsanteil	-10.3%	-4.9%	-5.4%	-6.3%	-3.9%	-6.0%	-4.8%	<b>Finanzaufwand netto in % des Steuerertrages.</b> <b>Richtwert 0-4% = Sehr tiefe Belastung</b>
Massgebliches Eigenkapital pro Einwohner	CHF 6'450	CHF 6'810	CHF 7'616	CHF 7'505	CHF 7'387	CHF 7'158	CHF 3'804	Diese Kennzahl ist eine Vergleichsgrösse und wird im Zusammenhang mit dem Finanzausgleich verwendet.

## 7.2 Allgemeiner Haushalt

Kennzahl	2021	2022	2023	2024	2025	Ø 5 Jahre	Mittelwert Kanton	Kommentar/Interpretation
Selbstfinanzierungsgrad	1869.2%	166.6%	152.2%	95.2%	79.7%	148.7%		<b>Selbstfinanzierung in % der Nettoinvestitionen.</b> Der Selbstfinanzierungsgrad gibt Antwort auf die Frage, wie weit die Investitionen aus selbst erarbeiteten Mitteln bezahlt werden können. <b>Richtwert: &gt; 100% ideal.</b>
Bilanzüberschussquotient	139.5%	139.9%	145.7%	163.6%	136.7%	144.7%	53.2%	<b>Bilanzüberschuss in % des Fiskalertrages (inkl. Finanzausgleich).</b> Nach Gemeindegrosse abgestufte Mindestausstattung des Eigenkapitals (Bilanz-überschuss) zur Abdeckung von Aufwandüberschüssen, zum Schutz vor einem Bilanzfehlbetrag sowie zur Verstärkung der Risikofähigkeit. <b>Richtwert: &gt; 60 % Gemeinden unter 2'000 Einwohner.</b>

## 7.3 Spezialfinanzierung Wasserversorgung

Kennzahl	2021	2022	2023	2024	2025	Ø 5 Jahre	Mittelwert Kanton	Kommentar/Interpretation
Selbstfinanzierungsgrad	79.71%	404.28%	51.63%	6.99%	-0.2%	20.96%		<b>Selbstfinanzierung in % der Nettoinvestitionen.</b> Der Selbstfinanzierungsgrad gibt Antwort auf die Frage, wie weit die Investitionen aus selbst erarbeiteten Mitteln bezahlt werden können. <b>Richtwert: &gt; 100% ideal.</b>
Kostendeckungsgrad	100.69%	100.14%	115.10%	82.49%	71.3%	95.04%		<b>Aufwand in % des Ertrages.</b> Der Kostendeckungsgrad gibt Antwort auf die Frage, wie weit der Aufwand aus selbst erarbeiteten Erträgen gedeckt ist. <b>&gt; 100% = Ertragsüberschuss</b>
Werterhaltungsquote	6.44%	8.41%	8.67%	8.86%	8.9%	8.25%		<b>Bestand Werterhalt in % des Wiederbeschaffungswertes.</b>

## 7.4 Spezialfinanzierung Abwasserentsorgung

Kennzahl	2021	2022	2023	2024	2025	Ø 5 Jahre	Mittelwert Kanton	Kommentar/Interpretation
Selbstfinanzierungsgrad	97.57%	100.00%	53.02%	100.00%	10.73%	124.60%		<b>Selbstfinanzierung in % der Nettoinvestitionen.</b> Der Selbstfinanzierungsgrad gibt Antwort auf die Frage, wie weit die Investitionen aus selbst erarbeiteten Mitteln bezahlt werden können. <b>Richtwert: &gt; 100% ideal.</b>
Kostendeckungsgrad	111.17%	111.52%	127.17%	112.73%	90.60%	112.0%		<b>Aufwand in % des Ertrages.</b> Der Kostendeckungsgrad gibt Antwort auf die Frage, wie weit der Aufwand aus selbst erarbeiteten Erträgen gedeckt ist. > 100% = <b>Ertragsüberschuss</b>
Wenigerhaltungsquote	40.50%	46.61%	48.83%	49.97%	51.08%	47.40%		<b>Bestand Wertehalt in % des Wiederbeschaffungswertes.</b>

## 7.5 Spezialfinanzierung Abfall

Kennzahl	2021	2022	2023	2024	2025	Ø 5 Jahre	Mittelwert Kanton	Kommentar/Interpretation
Selbstfinanzierungsgrad	-1.00%	-1.00%	-1.00%	-1.00%	-1.00%	0.00%		<b>Selbstfinanzierung in % der Nettoinvestitionen.</b> Der Selbstfinanzierungsgrad gibt Antwort auf die Frage, wie weit die Investitionen aus selbst erarbeiteten Mitteln bezahlt werden können. <b>Richtwert: &gt; 100% ideal.</b>
Kostendeckungsgrad	76.5%	74.7%	48.2%	64.6%	47.0%	64.5%		<b>Aufwand in % des Ertrages.</b> Der Kostendeckungsgrad gibt Antwort auf die Frage, wie weit der Aufwand aus selbst erarbeiteten Erträgen gedeckt ist. > 100% = <b>Ertragsüberschuss</b>

## 7.6 Spezialfinanzierung Parkplätze

Kennzahl	2021	2022	2023	2024	2025	Ø 5 Jahre	Mittelwert Kanton	Kommentar/Interpretation
Selbstfinanzierungsgrad	100.00%	105.90%	91.65%	17.39%	100.00%	90.47%		<b>Selbstfinanzierung in % der Nettoinvestitionen.</b> Der Selbstfinanzierungsgrad gibt Antwort auf die Frage, wie weit die Investitionen aus selbst erarbeiteten Mitteln bezahlt werden können. <b>Richtwert: &gt; 100% ideal.</b>
Kostendeckungsgrad	279.2%	197.1%	227.3%	142.7%	176.8%	189.0%		<b>Aufwand in % des Ertrages.</b> Der Kostendeckungsgrad gibt Antwort auf die Frage, wie weit der Aufwand aus selbst erarbeiteten Erträgen gedeckt ist. > <b>100% = Ertragsüberschuss</b>

## 7.7 Bürgergut

Kennzahl	2021	2022	2023	2024	2025	Ø 5 Jahre	Mittelwert Kanton	Kommentar/Interpretation
Selbstfinanzierungsgrad	100.00%	100.00%	100.00%	-1.00%	-1.00%	100.00%		Im Bereich Bürgergut sind keine Investitionen getätigt worden. Deshalb wird diese Kennzahl nicht berechnet.
Kostendeckungsgrad	120.6%	131.2%	137.5%	95.2%	90.4%	112.8%		<b>Aufwand in % des Ertrages.</b> Der Kostendeckungsgrad gibt Antwort auf die Frage, wie weit der Aufwand aus selbst erarbeiteten Erträgen gedeckt ist. > <b>100% = Ertragsüberschuss</b>

## 7.8 Bürgerforst

Kennzahl	2021	2022	2023	2024	2025	Ø 5 Jahre	Mittelwert Kanton	Kommentar/Interpretation
Selbstfinanzierungsgrad	-1.00%	-1.00%	-1.00%	-1.00%	-1.00%	-1.00%		<b>Selbstfinanzierung in % der Nettoinvestitionen.</b> Der Selbstfinanzierungsgrad gibt Antwort auf die Frage, wie weit die Investitionen aus selbst erarbeiteten Mitteln bezahlt werden können. <b>Richtwert: &gt; 100% ideal.</b>
Kostendeckungsgrad	8.4%	91.9%	239.2%	89.1%	-1.0%	69.9%		<b>Aufwand in % des Ertrages.</b> Der Kostendeckungsgrad gibt Antwort auf die Frage, wie weit der Aufwand aus selbst erarbeiteten Erträgen gedeckt ist. > <b>100% = Ertragsüberschuss</b>

## 8 Antrag Gemeinderat

### 8.1 Genehmigung

<b>Erfolgsrechnung</b>	Aufwand <b>Gesamthaushalt</b>	CHF	3'363'367.70
	Ertrag <b>Gesamthaushalt</b>	CHF	3'278'987.10
	Aufwandüberschuss	CHF	84'380.60
davon	Aufwand <b>Allgemeiner Haushalt</b>	CHF	2'726'611.81
	Ertrag <b>Allgemeiner Haushalt</b>	CHF	2'726'611.81
	Ertragsüberschuss	CHF	-
	Aufwand <b>Wasserversorgung</b>	CHF	273'120.38
	Ertrag <b>Wasserversorgung</b>	CHF	205'800.65
	Aufwandüberschuss	CHF	67'319.73
	Aufwand <b>Abwasserentsorgung</b>	CHF	171'202.80
	Ertrag <b>Abwasserentsorgung</b>	CHF	156'485.75
	Aufwandüberschuss	CHF	14'717.05
	Aufwand <b>Abfallentsorgung</b>	CHF	89'788.55
	Ertrag <b>Abfallentsorgung</b>	CHF	58'701.90
	Aufwandüberschuss	CHF	31'086.65
	Aufwand <b>Parkplatzbewirtschaftung</b>	CHF	48'901.06
	Ertrag <b>Parkplatzbewirtschaftung</b>	CHF	86'465.09
	Ertragsüberschuss	CHF	37'564.03
	Aufwand <b>Bürgerverwaltung</b>	CHF	49'248.65
	Ertrag <b>Bürgerverwaltung</b>	CHF	44'921.90
	Aufwandüberschuss	CHF	4'326.75
	Aufwand <b>Bürgerforst</b>	CHF	4'494.45
	Ertrag <b>Bürgerforst</b>	CHF	-
	Aufwandüberschuss	CHF	4'494.45
<b>Investitionsrechnung</b>	Ausgaben	CHF	1'058'716.90
	Einnahmen	CHF	-511'237.20
	Nettoinvestitionen	CHF	1'569'954.10
<b>Nachkredite</b> gemäss Ziffer 1.8		CHF	-

## 8.2 Antrag

Der Gemeindeversammlung wird beantragt, die Jahresrechnung 2025 zu genehmigen.  
Nachkredite fallen keine in die Kompetenz der Gemeindeversammlung.

Oberried, 2. April 2026



André Chevrolet  
Besonderer Verwalter



Monika Werner  
Gemeindeschreiberin



Markus Stoll  
Finanzverwalter

## 9 Bestätigungsbericht



## 10 Genehmigung der Jahresrechnung

Das beschlussfassende Organ der Gemischten Gemeinde Oberried hat die Jahresrechnung 2025 am 11. Juni 2025 gemäss dem vorstehenden Antrag des Gemeinderates vom 2. April 2026 genehmigt.

Oberried, 3. Juni 2026

Namens der Gemeindeversammlung

André Chevrolet  
Besonderer Verwalter

Monika Werner  
Gemeindeschreiberin

# 11 Anhang

## 11.1 Regelwerk

### 11.1.1 Angewendetes Regelwerk

Der Rechnungsabschluss der Gemeinde Oberried ist in Übereinstimmung mit den geltenden kantonalen Grundlagen erstellt worden.

Gemeindegesezt (GG, BSG 170.11)

Gemeindeverordnung (GV, BSG 170.111)

Direktionsverordnung über den Finanzhaushalt der Gemeinden (FHDV, BSG 170.511)

Diese orientieren sich gemäss Art. 70 Absatz 1 GG am Harmonisierten Rechnungslegungsmodell (HRM2) für die Kantone und Gemeinden laut Handbuch der Konferenz der Kantonalen Finanzdirektionen.

### 11.1.2 Bewertung Finanzvermögen

Vermögenswerte im Finanzvermögen werden bilanziert, wenn sie einen künftigen Nutzen erbringen und ihr Wert verlässlich ermittelt werden kann. Sie werden bei erstmaliger Bilanzierung- bzw. Herstellungskosten bilanziert. Entstehen der Gemeinde keine Kosten, wird zum Verkehrswert zum Zeitpunkt des Zugangs bilanziert. Folgebewertungen erfolgen zum Verkehrswert am Bilanzstichtag, wobei eine systematische Neubewertung bei Liegenschaften mit Ausnahme von Baurechten mind. alle fünf Jahre oder bei Änderung der amtlichen Werte, bei allen anderen Vermögenswerten jährlich erfolgen. Die Bilanzwerte sind bei eingetretenen dauerhaften Wertminderungen oder Verlusten sofort zu berichtigen.

#### Folgebewertung Finanzvermögen (Art. 81 GV, BSG 107.111)

Das Finanzvermögen wird gemäss Anhang 1 der GV periodisch neu bewertet.

Bilanz-konto	Kontobezeichnung	Buchwert 01.01.2025	Auf- /Abwertung in CHF	Buchwert 31.12.2025	Bewertungs- methode (Anhang 1, GV)	letztmalige Bewertung
10700.01	Aktien und Anteilscheine	7'800.00	400.00	8'200.00	Brutto- steuerwert	31.12.2025
10800.01	Grundstücke FV Einwohnergut gemäss Verzeichnis	296'490.00	-31'720.00	264'770.00	*	31.12.2025
10800.01	Grundstücke FV Burgergut gemäss Verzeichnis		-		*	31.12.2025
10840.01	Gebäude FV Einwohnergut gemäss Verzeichnis	836'532.05	-	836'532.05	**	31.12.2025
10840.02	Gebäude FV Burgergut gemäss Verzeichnis	504'542.09	-10'263.09	494'279.00	***	31.12.2025

\* Amtlicher Wert x Faktor 1.4 oder Baurechte nach Landwert. Wald und Wiesland mit geringem Wert mit 0 bewertet.

\*\* Grundsätzlich: Amtlicher Wert x Faktor 1.4. Ein Gebäude ist zum Amtlichen Wert bewertet, also mit Faktor 1.0.

\*\*\* Bewertung nach Steuerrecht

### 11.1.3 Bewertung Verwaltungsvermögen

Vermögenswerte im Verwaltungsvermögen werden bilanziert, wenn sie einen künftigen mehrjährigen öffentlichen Nutzen hervorbringen und ihr Wert verlässlich ermittelt werden kann. Sie werden zu Anschaffungs- bzw. Herstellkosten nach der Nettomethode bilanziert und nach der definierten Nutzungsdauer linear abgeschrieben. Entstehen der Gemeinde keine Kosten, wird zum Verkehrswert zum Zeitpunkt des Zugangs bilanziert. Die Bilanzwerte sind bei eingetretenen dauerhaften Wertminderungen oder Verlusten sofort zu berichtigen. Die geltenden Anlagekategorien und Nutzungsdauern sind in Anhang 2 GV umschrieben.

### 11.1.4 Aktivierungsgrenzen

Allgemeiner Haushalt	CHF	15'000
SF Wasserversorgung	CHF	15'000
SF Abwasserentsorgung	CHF	15'000
SF Abfallentsorgung	CHF	15'000
SF Parkplatzbewirtschaftung	CHF	15'000
SF Burgerverwaltung	CHF	15'000

### 11.1.5 Bestehendes Verwaltungsvermögen

Das bestehende Verwaltungsvermögen per 31.12.2015 bei Übergang auf HRM2 wird linear über 16 Jahre abgeschrieben. Davon ausgenommen sind die Positionen gemäss Ziffer 4.1.3 der Übergangsbestimmungen der GV.

## 11.2 Grundlagen der Jahresrechnung

Als Grundlage für die Jahresrechnung 2025 dienen das Budget 2025 und die Vorjahresrechnung 2024.

	Budget 2025	Rechnung 2024
Gemeinderat	29.10.2024	08.04.2025
Rechnungsprüfungsorgan		11.04.2025
Gemeindeversammlung	05.12.2024	11.06.2025

## 11.3 Eigenkapitalnachweis

Eigenkapital per 01.01.2025		Veränderungsnachweis			Eigenkapital per 31.12.2025	
SG	CHF	SG	CHF	SG	CHF	CHF
29	8'679		173		211	8'640
290	2'233		38		118	2'153
29001	503	9010.10		9011.10		436
29002	1'314	9010.20		9011.20		1'299
29003	52	9010.30		9011.30		21
29005	352	9010.50	38	9011.50		390
29009	12	9010.90		9011.90		8
293	3'094		117		63	3'148
29300	288	3893.00		4893.00		288
29301	487	3510.10/3510.51	57	4510.10		490
29302	2'318	3510.20/3510.50	60	4510.20		2'370
294	712		18		-	730
29400	712		18	4894		730
296	107		-		27	80
29600	27	3896.01		4896.01		-0
29601	80	3896.02		4896.02		80
298	493		-		4	488
29800	493	3896.01		4896.01	4	488
299	2'040					2'040

## 11.4 Rückstellungsspiegel

205 Kurzfristige Rückstellungen									
Konto	Bezeichnung	Buchwert 01.01.2025	Veränderung			Buchwert 31.12.2025	Kommentar zu Veränderung und Weiterbestand		
			Bildung	Verwendung	Auflösung				
20500.01	Rückstellung Ferien und Überstunden Personal	33'190.00	20'410.00			53'600.00			
208 Langfristige Rückstellungen									
Konto	Bezeichnung	Buchwert 01.01.2025	Veränderung			Buchwert 31.12.2025	Kommentar zu Veränderung und Weiterbestand		
			Bildung	Verwendung	Auflösung				
	keine								
<b>Total kurzfristige Rückstellungen</b>		33'190.00	20'410.00	0.00	0.00	53'600.00			
<b>Total langfristige Rückstellungen</b>		0.00	0.00	0.00	0.00	0.00			
<b>Total Rückstellungen</b>		<b>33'190.00</b>	<b>20'410.00</b>	<b>0.00</b>	<b>0.00</b>	<b>53'600.00</b>			

## 11.5 Beteiligungsspiegel

<b>Beteiligungen (im Sinne der öffentlichen Aufgabenerfüllung)</b>											
Name, Sitz Rechtsform	Tätigkeitsgebiet	Nominalkapital (100%)	Eigentumsanteil (100%)	Stimmanteil - E: Exekutive - L: Legislative	Wesentliche weitere Beteiligte	Buchwert per 31.12.	Anschaffungswert	Wesentliche weitere Beteiligungen der Organisation	Rechnungslegungsform; Aussage zur Jahresrechnung	Zahlungsströme Berichtsjahr	Spezifische Risiken
<b>Gemeindeeigene Unternehmen (Anstalten) gem. Art. 64 Abs. 1 Bst. B. GG*</b>											
keine											
<b>Öffentlich-rechtliche Organisationen der interkommunalen Zusammenarbeit (Gemeindeverbände, Anstalten etc.)*</b>											
Regionalkonferenz Oberland Ost	Regionalplanung				keine			keine	Basisbeitrag via Kostenteiler	CHF 7'427.80	keine
Gemeindeverband Sozialdienst Region Jungfrau	Soziales				keine			keine	Jährlicher Beitrag der angeschlossenen Gemeinden	CHF 10'733.35	keine
Jugendarbeit Gemeinde Oberhasli und Obere Brienzsee	Kinder- und Jugendarbeit				keine			keine	Zusammenarbeitsvertrag	CHF 1'633.70	keine
Regionale Kadaversammelstelle Bödeli	Sammelstelle für Tierkörper				keine			keine	Zusammenarbeitsvertrag		keine
Verein Musikschule Oberland Ost	Kultur, Sport und Freizeit				keine			keine	Jahresbeitrag via Kostenteiler	CHF 17'383.15	keine
Gemeindeverband für die Erhaltung der Wälder in der Region Oberland Ost	Bau, Planung, Forst				keine			keine	Beitrag nach Einwohner	CHF 3'358.85	keine
Berner Waldbesitzer BWB (Interlaken Oberhasli)	Bau, Planung, Forst				keine			keine	Mitgliederbeitrag	CHF 606.00	keine
Berner Holzförderungsstifts BHFF	Bau, Planung, Forst				keine			keine	Beitrag BHFF Verkäufer	CHF 408.00	keine
ODA Wald Berufungsstifts	Bau, Planung, Forst				keine			keine	Beitrag	CHF 975.00	keine
Kantonale Planungsgruppe Bern	Bau, Planung, Forst				keine			keine	Mitgliederbeitrag	CHF 450.00	keine
Verband Bernischer Gemeinden	Präsidentiales				keine			keine	Mitgliederbeitrag nach Einwohner	CHF 514.00	keine
Schweiz. Arbeitsgemeinschaft für die Bergegebiete (SAB)	Bau, Planung, Forst				keine			keine	Kollektivmitgliedschaft	CHF 181.00	keine
Schweiz. Gemeindeverband	Präsidentiales				keine			keine	Mitgliederbeitrag	CHF 180.00	keine
Volkswirtschaft Berner Oberland	Bau, Planung, Forst				keine			keine	Mitgliederbeitrag	CHF 282.60	keine
Verband bernischer Bürgergemeinden	Präsidentiales				keine			keine	Mitgliederbeitrag	CHF 80.00	keine
<b>Mitgliedschaften in und Beteiligungen an juristischen Personen des Privatrechts*</b>											
Verein Chinderthus Brienz	Soziales				keine			keine	Zusammenarbeitsvertrag	CHF 200.00	keine
KIBIO Verein Kinderbetreuung Interlaken-Oberhasli	Soziales				keine			keine	Zusammenarbeitsvertrag	CHF 1'045.65	keine
AVAG AG für Abfallverwertung, Thun	Umweltschutz und Raumordnung				keine	0.00	2'500.00	keine	Dividenden		keine
Ersparniskasse Interlaken						8'000.00	1'000.00				
Brienz Rothorn Bahn AG						0.00	15'000.00				
Bergbahnen Meiringen-Hasliberg AG						0.00	1'600.00				
Dorfladen Oberried (Genossenschaft)						0.00	1'750.00				
Raiffeisenbank Meiringen						200.00	200.00				
Stockwerkeigentümerschaft Bürgerzuz	Stockwerkeigentum				Miteigentümer				OR	CHF 3'173.10	keine
<b>Mitgliedschaften in einfachen Gesellschaften, Kollektiv- und Kommanditgesellschaften*</b>											
keine											
<b>Vertragliche Beziehungen zur Erfüllung von Gemeindeaufgaben*</b>											
keine											

## 11.6 Gewährleistungsspiegel

Name des Empfängers/ Vertragspartners	Rechtsbeziehung	Angaben zu den gesicherten Leistungen (Art, Betrag, Verfall, Zinsangaben usw.)	Zahlungsströme im Berichtsjahr	Spezifische zusätzliche Angaben
<b>Privatrechtliche Unternehmen (nach OR/ZGB)</b>				
PK Previs, Bern Stiftung	Versicherte	Nachschusspflicht bei Unterdeckung	Prämien	
<b>Öffentlich-rechtliche Unternehmen (nach Gemeindegesetz)</b>				
<b>Öffentlich-rechtliche Verträge</b>				
<b>Weitere Verpflichtungen (Altlasten, Leasing usw.)</b>				
Gemeindeanteil Lastenausgleich Sozialhilfe		Anteil 2025	313'700.00	Periodengerechte Abgrenzung erfolgt
Gemeindeanteil Lastenverteilung EL		Anteil 2025	113'700.00	Periodengerechte Abgrenzung fehlt
Gemeindeanteil Lastenverteilung FAZU		Anteil 2025	2'500.00	Periodengerechte Abgrenzung fehlt

## 11.7 Anlagespiegel

		108 Finanzvermögen Sachanlagen					1089
		1080	1084	1086	1087	1089	
		Grundstücke unüberbaut	Gebäude Finanzvermögen (entwidmet)	Mobilien des Finanzvermögens	Anlagen im Bau Finanzvermögen	Übrige Sachanlagen FV	
Anschaffungskosten	Anlagewerte	01.01.2025	296'490.00	1'341'074.14			
	Zuwachs/Zugänge		0.00				
	Abgänge						
	Umgliederung						
kumulierte Wertberichtigung	Anlagewerte	31.12.2025	296'490.00	1'341'074.14	0.00	0.00	0.00
	Stand per	01.01.2025		0.00			
	Wertminderung		31'720.00	10'263.00			
	Aufwertung						
	Umgliederung						
	Stand per	31.12.2025	31'720.00	10'263.00	0.00	0.00	0.00
Buchwerte	<b>Buchwert netto</b>	<b>31.12.2025</b>	<b>264'770.00</b>	<b>1'330'811.14</b>	<b>0.00</b>	<b>0.00</b>	<b>0.00</b>
	davon Anlagen in Leasing	31.12.2025					
	Versicherungswerte	31.12.2025					

140 Sachanlagen Verwaltungsvermögen										
	1400	1401	1402	1403	1404	1405	1406	1407	1409	
	Grundstücke unbebaut	Strassen/ Verkehrs- wege	Wasserbau	Tiefbauten übrige	Hoch-bauten	Waldungen/ Alpen	Mobilien	Anlagen im Bau	Übrige Sach- anlagen* (ohne 14099)	
Anschaffungskosten										
	0.00	240'085.90	0.00	527'095.15	16'457.15	0.00	74'178.35	464'742.55	568'547.41	
Zuwachs/Zugänge								915'299.50	86'038.55	
Abgänge								678'477.45	-96'332.25	
Umgliederung		171'131.45		734'677.40				-985'729.80		
Anlagewerte	0.00	411'217.35	0.00	1'261'772.55	16'457.15	0.00	74'178.35	1'072'789.70	558'253.71	
Stand per	0.00	14'200.00	0.00	45'700.00	2'100.00	0.00	25'000.00	0.00	233'810.00	
Planmässige Abschreibungen		13'300.00		24'400.00	700.00		7'300.00		54'100.00	
Ausserplanmässige Abschreibungen										
Wertkorrektur									1'410.45	
Stand per	0.00	27'500.00	0.00	70'100.00	2'800.00	0.00	32'300.00	0.00	289'320.45	
<b>Buchwert netto</b>	<b>0.00</b>	<b>383'717.35</b>	<b>0.00</b>	<b>1'191'672.55</b>	<b>13'657.15</b>	<b>0.00</b>	<b>41'878.35</b>	<b>1'072'789.70</b>	<b>268'933.26</b>	
davon Anlagen in Leasing										
Versicherungswerte										

\* darin nicht enthalten ist das bestehende VV bei Einführung von HRM2:

	01.01.2025 CHF	Eingang nachträglicher Subventionen	Kumulierte Wertberichtigung CHF	Saldo per 31.12.2025
Allgemeiner Haushalt	14099.01 720'295.80		14099.99 451'278.00	269'017.80
Wasserversorgung	14099.10 1'260'575.60		14099.91 402'540.00	858'035.60
Abwasserentsorgung	14099.20 0.00		14099.92 0.00	0.00
Abfallentsorgung	14099.30 0.00		14099.93 0.00	0.00
Bürgergut	14099.40 2'970.00		14099.94 1'853.00	1'117.00
<b>Total</b>	<b>1'469'313.40</b>	<b>0.00</b>	<b>855'671.00</b>	<b>1'128'170.40</b>



## 11.8 Kreditkontrolle

## 11.8.1 Verpflichtungskreditkontrolle

Kreditbeschluss		Kredit- summe	Objektbezeichnung	Konto IR	Konto BR	Kumulierte Ausgaben 01.01.2025	Investitions- ausgaben 2025	Kumulierte Ausgaben 31.12.2025	Kumulierte Einnahmen 01.01.2025	Investitions- einnahmen 2025	Kumulierte Einnahmen 31.12.2025	Saldo	Abrech- nungs- datum
Datum	Org *												
27.01.2015	GR B	357'150.00	Neuermessungen gebunden			36'666.00	5'019.45	41'707.45	0.00	0.00	0.00	315'442.55	
		30'000.00	Neuermessung übrige Gde-Gebiet	1400.5290.03	14070.03	3'473.10		3'473.10	0.00		0.00		
08.12.2015	GR N	252'150.00	Neuermessung Los 6 (gebunden)	1400.5290.01	14070.03	0.00	319.45	319.45	0.00		0.00		
07.08.2018	GR N	70'000.00	Neuermessung Los 7 (gebunden)	1400.5290.02	14070.03	33'214.90	4'700.00	37'914.90	0.00		0.00		
04.06.2019	GR B	5'000.00	Neuermessung Los 7 (gebunden)	1400.5290.02	14070.03	0.00		0.00	0.00		0.00		
20.06.2023	GR B	17'500.00	San. Schulgebäude Oberried; Vorstudie	2170.5040.01	14070.10	3'197.55	6'765.95	9'963.50	0.00		0.00	7'536.50	04.11.2025
25.10.2011	GR B	683'000.00	Uferweg Oberried - 4. Etappe			280'657.05	103'357.35	384'014.40	241'417.05	0.00	241'417.05	288'985.60	
		20'000.00	Uferweg Oberried - 4. Etappe HRM1	3422.5010.02	14099.01	32'937.90	0.00	32'937.90	0.00		0.00		
07.12.2012	GV B	655'000.00	Uferweg Oberried - 4. Etappe HRM1	3422.5010.02	14099.01	213'153.90	0.00	213'153.90	192'000.00		192'000.00		
		8'000.00	Uferweg Oberried - 4. Etappe HRM2	3422.5010.02	14070.01	34'565.25	103'357.35	137'922.60	4'726.05		4'726.05		
			Uferweg Oberried - Subvention 2017 HRM1	3422.6310.02	14099.01	0.00		0.00	43'624.20		43'624.20		
			Uferweg Oberried - Subvention 2017 HRM2	3422.6310.02	14070.01	0.00		0.00	1'066.80		1'066.80		
20.02.2024	GR B	14'000.00	Uferweg Oberried - 5. Etappe	3422.5010.03	14070.01	0.00	7'000.00	7'000.00	0.00		0.00	7'000.00	
25.07.2023	GR B	32'351.95	Sanierung Geisgasse	6150.5010.06	14070.01	0.00	47'035.80	47'035.80	13'500.00		0.00	-9'683.85	18.11.2025
03.06.2024	GR B	5'000.00											
22.07.2025	GR B	27'000.00	Wegmauer bei Schiffscherm Qual 24s; Begradig	6150.5010.09	14070.10		71.50	71.50	0.00		0.00	26'928.50	
08.06.2023	GV B	132'000.00	Strassenbeleuchtung - Umrüstung LED	6151.5010.01	14070.06	58'389.50	65'706.15	124'095.65	0.00		0.00	7'904.35	
09.06.2022	GV B	135'000.00	Erstellen öff. Parkplätze Bahnhofareal	6155.5010.04	14015.01	107'977.75		107'977.75	0.00		0.00	27'022.25	16.12.2025
			Erstellen öff. Parkplätze Bahnhofareal										
11.06.2015	GV B	143'000.00	Neubau Hydrantenleitung Moos (Resort)	7101.5031.05	14071.05	11'530.75		11'530.75	6'000.00		6'000.00	131'469.25	
26.09.2019	GV B	1'720'000.00	Verbindungsleitung WV Oberried - Niederried	7101.5031.07	14071.04	340'616.25	93'749.65	434'365.90	799'173.30		137'972.25	1'284'639.45	
			(1. Etappe)	7101.5031.19	14071.10		994.65	994.65					
			2. Etappe										

Kreditbeschluss		Datum	Org	Kredit- summe	Objektbezeichnung	Konto IR	Konto BR	Kumulierte Ausgaben 01.01.2025	Investitions- ausgaben 2025	Kumulierte Ausgaben 31.12.2025	Kumulierte Einnahmen 01.01.2025	Investitions- einnahmen 2025	Kumulierte Einnahmen 31.12.2025	Saldo	Abrech- nungs- datum
Datum	Org														
15.08.2023	GR B	730'000.00		San-projekt Hydrantenitg. Hauptstr. Ost Ringleitung	7101.5031.08	14071.06	672'254.40	35'075.50	707'329.90	0.00	0.00	12'133.80	12'133.80	27'804.25	04.11.2025
20.05.2025	GR B	5'134.15		"Ersatz Thujahecke											
01.07.2025	GR B	52'900.00		Ersatz Trinkwasserleitung Hauptstrasse 21 bis 45 (Goeh. - Wydi)	7101.5031.09	14071.XX		17'143.05	17'143.05	0.00	0.00	0.00	0.00	35'756.95	
12.09.2023	GR B	36'397.00		Sanierung Quellfassung Mattengraben	7101.5031.16	14031.01	25'244.50		25'244.50	0.00	0.00	0.00	0.00	11'152.50	16.12.2025
07.12.2023	GV B	420'000.00		Neubau Hydrantenitg. Hauptstr. Ost Ringleitung	7101.5031.18	14031.01	0.00	125'495.65	125'495.65	0.00	0.00	0.00	0.00	294'504.35	
16.07.2024	GR B	27'718.80		Genereller Entwässerungsplan (GEP) Haltungen und Schächte	7201.5032.01	14072.xx	0.00	1'443.75	1'443.75	0.00	0.00	0.00	0.00	26'275.05	
02.05.2021	UV B	3'500'000.00		Verbindungsleitung ARA Oberried - Niederried (1. Etappe) 2. Etappe	7201.5032.03 7201.5032.06	14072.04	836'885.80	216'892.55 174'374.75	1'053'776.35 174'374.75	763'476.35		-15'910.20	747'566.15	2'271'846.90	
12.09.2023	GR B	15'725.00		Sanierung der Abwasseranlagen gem. GEP; Planungsleistungen	7201.5032.05		28'199.95	15'173.75	43'373.70	0.00	0.00	0.00	0.00	70.10	16.12.2025
16.07.2024	GR G	27'718.80													
07.11.2023	GR N	179'873.65		Revision der Naturgefahrenkarte	7450.5290.01	14270.01	108'857.10	57'378.85	166'235.95	75'938.30		70'908.00	146'846.30	13'637.70	
04.12.2014	GV B	120'000.00		Ortsplanungsrevision			108'872.40	0.00	108'872.40	0.00	0.00	0.00	0.00	11'127.60	16.12.2025
05.12.2019	GV B	80'000.00		Ortsplanungsrevision HRM1		14099.01	36'301.45		36'301.45						
	GV B	40'000.00		Ortsplanungsrevision HRM2	7900.5290.01	14070.02	72'570.95		72'570.95						

Kreditbeschluss	Org *	Datum	Kredit- summe	Objektbezeichnung	Konto IR	Konto BR	Kumulierte Ausgaben 01.01.2025	Investitions- ausgaben 2025	Kumulierte Ausgaben 31.12.2025	Kumulierte Einnahmen 01.01.2025	Investitions- einnahmen 2025	Kumulierte Einnahmen 31.12.2025	Saldo	Abrech- nungs- datum
10.12.2020	GV B		750'000.00	Nais-Schutzwaldprojekt 2021-2025 (2022)			1'096'951.58	86'038.55	1'182'990.13	849'986.65	96'332.25	831'768.45	-432'990.13	16.12.2025
				Nais-Schutzwaldprojekt 2021	8200.5050.03	14090.01	171'835.10		171'835.10	0.00		0.00		
				Nais-Schutzwaldprojekt 2021 Subventioen	8200.6150.01	10490.01	0.00		0.00	164'434.00		164'434.00		
				Nais-Schutzwaldprojekt 2022	8200.6310.03	14090.01	298'470.45		298'470.45	147'500.45		147'500.45		
				Nais - Subventionen	8200.6150.01	14090.01	0.00		0.00	0.00		0.00		
				Nais - Rückerstattungen Dritter	8200.5050.03	14090.01	0.00		0.00	0.00		0.00		
				Nais-Schutzwaldprojekt 2023	8200.5050.03	14090.01	172'406.59		172'406.59	71'495.00		71'495.00		
				Nais-Schutzwaldprojekt 2024	(8500.5040.01)	14090.01	454'239.44		454'239.44	352'006.75		352'006.75		
				Nais-Schutzwaldprojekt 2025			0.00	86'038.55	86'038.55	0.00	96'332.25	96'332.25		
kein Beschluss				Anschaffung Fahrzeuge	8200.5060.01	14060.01	0.00		0.00	0.00		0.00	0.00	
06.08.2024	GR B		31'000.00	Sanierung Bahnhofgebäude, Hauptstrasse 19	9630.5040.04	14070.10	28'250.00		28'250.00	0.00		0.00	2'750.00	16.12.2025
					8500.5040.01									
Zwischentotal			8'582'997.60				3'744'572.58	1'058'716.90	4'476'766.13	2'749'491.65	-511'237.20	2'123'704.00	3'968'715.02	

## 11.8.2 Nachkreditkontrolle

Konto	Bezeichnung	Budget	Rechnung	Überschreitung	Nachkredit		Datum	Begründung
					gebunden	Kompetenz GR / BV		
	<b>Total</b>	<b>1'321'200.00</b>	<b>1'801'446.82</b>	<b>480'246.82</b>	<b>329'840.78</b>	<b>150'406.04</b>	<b>0.00</b>	
<b>0120</b> 3170.01	<b>Exekutive</b> Spesenentschädigungen	1'800.00	4'809.80	3'009.80		3'009.80	02.04.2026	Höhere Spesen für Verrichtungen
<b>0220</b> 3010.01	<b>Allgemeine Verwaltung</b> Löhne Verwaltungspersonal	182'300.00	253'233.93	70'933.93	70'933.93			Im Budget wurden nicht alle beschlossenen Lohnanpassungen aufgenommen. Weiter wurde bei einem Stellenwechsel ein höherer Lohn vereinbart als die Vorgängerin.
3050.01	Sozialversicherungsbeiträge	11'700.00	16'467.49	4'767.49	4'767.49	3'546.35	02.04.2026	Siehe 0220.3010.01 nicht budgetierte Dienstleistungen für Software und Unterstützung
3130.03	Dienstleistungen Dritter	108'000.00	111'546.35	3'546.35				Steuerverwaltung
3636.01	Beiträge an private Organisationen	3'100.00	19'227.60	16'127.60		14'000.00 2'127.60	17.09.2024 02.04.2026	Beitrag an Neuuniformierung der Musikgesellschaft Oberried Kostenübernahme von Oberried Tourismus für Plakat-Ständer beim Dorfladen.
<b>0290</b> 3120.01	<b>Verwaltungsliegenschaften</b> Wasser, Abwasser, Kehricht, Strom, Heizmaterial	4'100.00	8'665.45	4'565.45	4'565.45			Höherer Strom- und Holzverbrauch
3612.01	Verechneter Personalaufwand SF	3'000.00	7'528.00	4'528.00	4'528.00			Aufgrund der Personalsituation andere Leistungserfüllung
<b>1400</b> 3320.90	<b>Allgemeines Rechtswesen</b> Planmässige Abschreibungen Vermessungswesen		4'200.00	4'200.00	4'200.00			Erste Abschreibung Neuvermessung. Nutzungsübergang war bei Budgetierung nicht bekannt.
<b>1620</b> 3120.01	<b>Zivilschutz</b> Wasser, Abwasser, Kehricht, Strom, Heizmaterialien	10'000.00	13'065.45	3'065.45	3'065.45			Nachbelastungen aus dem Jahr 2024.
<b>2120</b> 3612.21	<b>Primarstufe</b> Schulgeld Betrieb Brienz	195'900.00	203'786.60	7'886.60	7'886.60			Höhere Betriebskosten.
<b>2170</b> 3321.01	<b>Schulliegenschaften</b> Ausserplanmässige Abschreibungen immaterielle Anlagen		9'963.50	9'963.50		9'963.50	04.11.2025	Vollständige Abschreibung Kosten für Vorstudie Sanierung Schulhaus Oberried
3612.21	Infrastrukturkosten an Brienz	160'700.00	177'317.40	16'617.40	16'617.40			Höhere Betriebskosten.
<b>3290</b> 3130.01	<b>Übrige Kultur</b> Beitrag 1. August Feuerwerk	1'500.00	6'100.00	4'600.00		4'600.00	10.06.2025	Übernahme Kosten für Feuerwerk 2025
<b>3422</b> 3141.02	<b>Uferwege, Schifflände</b> Unterhalt Badeflosse	3'000.00	27'463.10	24'463.10		12'788.10 8'875.00 2'800.00	19.11.2024 10.06.2025 01.07.2025	Reparatur Badefloss Ebligen (Versicherungsfall) Reparatur Seilsicherung Badefloss Derfli Material Badefloss Ebligen, Instandstellung

Konto	Bezeichnung	Budget	Rechnung	Überschreitung	gebunden	Nachkredit		Datum	Begründung
						Kompetenz GR / BV	Kompetenz GV		
	<b>Total</b>	<b>1'321'200.00</b>	<b>1'801'446.82</b>	<b>480'246.82</b>	<b>329'840.78</b>	<b>150'406.04</b>	<b>0.00</b>		
<b>5796</b> 3632.01	<b>Regionaler Sozialdienst</b> Sozialdienst Region Jungfrau	4'700.00	8'484.55	3'784.55	3'784.55				Höhere Kosten an den Sozialdienst Region Jungfrau.
<b>5799</b> 3611.01	<b>Lastenausgleich Sozialhilfe</b> Gemeindeanteil LA Sozialhilfe	290'100.00	307'073.90	16'973.90	16'973.90			25.02.2025	Höherer Lastenanteil als budgetiert. Übergangslösung wurde anders vollzogen als budgetiert.
<b>6150</b> 3010.01 3050.01 3910.01	<b>Gemeindestrassen</b> Löhne Sozialversicherungsbeiträge Verrechner Personalaufwand steuerfinanziert	1'19'800.00 7'700.00 3'000.00	187'828.95 11'340.24 7'910.55	68'028.95 3'640.24 4'910.55	68'028.95 3'640.24 4'910.55				Höhere Unterstützung durch Forst-Team. Siehe Minderaufwand 6215.3612.01.
<b>6151</b> 3141.01	<b>Strassenbeleuchtung</b> Unterhalt Strassenbeleuchtung	6'000.00	14'499.85	8'499.85	8'499.85				Versetzung Trafostation Panoramassrasse, gem. Vertrag mit der BKW vom 01.05.2020.
<b>6155</b> 3130.01 3151.01 3612.01	<b>Parkplätze</b> Dienstleistungen Dritter Unterhalt Parkkühen Verrechner Personalaufwand SF	700.00 2'000.00 10'500.00	12'583.55 7'633.97 15'793.85	11'883.55 5'633.97 5'293.85	5'633.97 5'293.85	11'883.55		30.09.2025	Vertrag mit der Securitas war nicht budgetiert. Aufüstung Parkkühen auf 4G. Höherer Aufwand gem. Rapporten
<b>7101</b> 3142.01 3612.01	<b>Wasserversorgung</b> Unterhalt Leitungen Verrechner Personalaufwand SF	27'500.00 20'500.00	38'944.79 34'550.00	11'444.79 14'050.00	14'050.00	11'444.79		04.02.2025	Beteiligung Ersatz Jauchekasten damit keine Leitungsverlegung nötig wird Höherer Verrechner Aufwand da der Leiter Werkhof auch die Brunnenmeisterfunktion übernimmt. Siehe Minderaufwand 7101.3010.01
<b>7420</b> 3632.02	<b>Lawinerverbauungen</b> GEWO Beitrag		3'358.85	3'358.85	3'358.85				Gewo-Beitrag wurde unter 8200.3130.04 budgetiert.
<b>7450</b> 3130.01 3321.01	<b>Naturgefahren</b> Dienstleistungen Dritter Ausserplanmässige Abschreibungen immaterielle Anlagen	2'500.00	6'754.00 19'389.65	4'254.00 19'389.65		4'254.00		30.09.2025	Felssturz Underweidigraben Ebligen; Räumung für Wanderweg Vollständige Abschreibung Projekt Naturgefahrenkarte.
<b>8200</b> 3042.01 3151.01 3612.02	<b>Forstwirtschaft</b> Verpflegungszulage Unterhalt Maschinen, Geräte, Fahrzeuge, Werkzeuge Verrechner Sachaufwand	5'000.00	3'096.00 8'152.95 13'300.00	3'096.00 3'152.95 13'300.00	3'096.00 3'152.95 13'300.00	3'152.95		BV März 2026	Wurden bisher anders verbucht. Reparatur Multi-Forst. Kostenbeteiligung durch Forst Brenz Infolge vorzeitiger Reduktion des Forst-Teams waren interne Dienstleistungen nötig.

Konto	Bezeichnung	Budget	Rechnung	Überschreitung	Nachkredit			Begründung
					gebunden	Kompetenz GR / BV	Kompetenz GV	
	<b>Total</b>	<b>1'321'200.00</b>	<b>1'801'446.82</b>	<b>480'246.82</b>	<b>329'840.78</b>	<b>150'406.04</b>	<b>0.00</b>	
<b>8201</b> 3130.01	<b>Kulturen, Pflegemassnahmen</b> Dienstleistungen Dritter	2'000.00	10'301.70	8'301.70		8'301.70		Infolge vorzeitiger Reduktion des Forst-Teams waren externe Dienstleistungen nötig.
3910.01	Verrechneter Personalaufwand steuerfinanziert	15'000.00	26'475.85	11'475.85	11'475.85			Infolge vorzeitiger Reduktion des Forst-Teams waren interne Dienstleistungen nötig.
<b>8202</b> 3910.01	<b>Holzernte</b> Verrechneter Personalaufwand steuerfinanziert	37'500.00	49'949.80	12'449.80				Infolge vorzeitiger Reduktion des Forst-Teams waren interne Dienstleistungen nötig.
<b>8204</b> 3300.5	<b>Nichtbetrieb (Forst)</b> Planmässige Abschreibungen Wäldungen VV	46'600.00	55'510.45	8'910.45	8'910.45			
<b>8500</b> 3321.01	<b>Industrie, Gewerbe, Handel</b> Ausserplanmässig Abschreibungen immaterielle Anlagen		28'250.00	28'250.00		28'250.00		Vollständige Abschreibung Planungskosten Sanierung Bahnhofgebäude.
<b>9100</b> 3180.01	<b>Allgemeine Gemeindesteuern</b> Wertberichtigungen auf Forderungen		10'480.00	10'480.00	10'480.00			Erhöhung Wertberichtigung auf Steuerguthaben.
<b>9630</b> 3441.01	<b>Liegenschaften des Finanzvermögens</b> Wertberichtigungen Sachanlagen FV	25'000.00	31'720.00	6'720.00		6'720.00		Liegenschaften mit geringem Wert wurden von der amtl. Bewertung auf CHF 0.00 bewertet. Nachvollzug in der Bilanz.
<b>9695</b> 3144.01	<b>Burgergut</b> Unterhalt Liegenschaften	10'000.00	24'688.70	14'688.70		1'609.50 13'079.20		Ersatz Kochfeld Liegenschaft Quai 49 Weiterer nötiger Unterhalt, insbesondere Umgebungsarbeiten Aussichtsplattform

## 11.9 Weitere massgebende Angaben

### 11.9.1 Wiederbeschaffungswerte Wasserversorgung

**Wiederbeschaffungswert, Werterhaltungskosten und Einlage in die Spezialfinanzierung Werterhalt für Wasserversorgungsanlagen 1**

Rechnungsjahr: 2025

Wasserversorgung: 3854 Oberried am Brienzensee

Kontaktperson: Markus Stoll

Telefon: 033 849 13 33

Datengrundlagen

	Geschätzt
<b>X</b>	GWP
	Anlagenbuchhaltung

	① Wiederbeschaffungswert brutto in Fr.	② Beiträge Dritter <sup>2</sup> in Fr.	③ Wiederbeschaffungswert netto in Fr. (① - ②)	④ Nutzungsdauer in Jahren	⑤ Erneuerungsrate in % (100/④)	⑥ Werterhaltungskosten in Fr./Jahr (③*⑤)
<b>Anlageteile</b>						
1. Wasserfassungen	493'000	55'000	438'000	50	2.00%	8'760
2. Aufbereitungsanlagen	30'000	-	30'000	33	3.00%	900
3. Pumpwerke, Druckreduzier- und Messschächte	110'000	24'000	86'000	50	2.00%	1'720
4. Reservoir	1'200'000	336'000	864'000	66	1.50%	12'960
5. Leitungen und Hydranten	3'950'000	15'000	3'935'000	80	1.25%	49'188
6. Mess-, Steuerungs-, Fernwirkanlagen	210'000	60'000	150'000	20	5.00%	7'500
7. Einkaufssummen, einmalige Konzessionsabgaben <sup>3</sup>	-	-	-	-	-	-
<b>Total 1 - 7</b>	<b>5'993'000</b>	<b>490'000</b>	<b>5'503'000</b>			<b>81'028</b>

⑦ Bestand Verwaltungsvermögen in Franken	in Prozent von ①: (100*⑦/①)
2'266'819	41%
⑧ Bestand Spezialfinanzierung Werterhalt in Franken	in Prozent von ③: (100*⑧/③)
487'291	9%

Bemerkungen:

⑦ Bestand Verwaltungsvermögen in Franken

⑧ Bestand Spezialfinanzierung Werterhalt in Franken

⑨ Gewählter Einlagesatz in Prozent<sup>5</sup>

⑩ berechnete Einlage in SF Werterhalt in Franken (⑥ x ⑨)

Einmalige Anschlussgebühren, an Einlage angerechnet<sup>6</sup>

Einlage Spezialfinanzierung abzüglich Anschlussgebühren

① Anzahl Einwohner im Versorgungsgebiet

② Einlage pro Einwohner in Franken (⑩ / ①)

Datum: 31.12.2025

Unterschrift:

<sup>1</sup> Dieses Blatt ist Bestandteil der Jahresrechnung

<sup>2</sup> Zu erwartende Beiträge aus dem kantonalen Trinkwasserfonds und von der Gebäudeversicherung abziehen (beim AWA erfragen).

<sup>3</sup> Einkaufssummen an andere Wasserversorgungen, einmalige Konzessionsabgaben oder dergleichen - die Abschreibungssätze sind anhand der Laufzeiten festzulegen. Bestehen Kategorien mit unterschiedlichen Abschreibungssätzen, so ist die Rubrik 7 manuell mit zusätzlichen Zeilen zu ergänzen. Einkaufssummen an andere Wasserversorgungen sind verbindlich mit einem Abschreibungssatz von 3 % einzutragen.

<sup>4</sup> Ermittlung des Einlageprozentsatzes gemäss Kapitel 6.1. der WEA-Broschüre "Finanzierung der Wasserversorgung" (2004).

<sup>5</sup> Die Einlage in die Spezialfinanzierung muss mindestens 60% betragen, solange Verwaltungsvermögen besteht oder der Bestand der SF Werterhalt nicht mehr 25% des Wiederbeschaffungswertes beträgt.

<sup>6</sup> Die einmaligen Anschlussgebühren dürfen an die jährliche Einlage in die Spezialfinanzierung Werterhalt angerechnet werden.



Aktiven	01.01.2025	Zugang	Abgang	31.12.2025
<b>1 Aktiven</b>	<b>9'544'636.08</b>	<b>14'209'090.39</b>	<b>14'184'060.28</b>	<b>9'569'666.19</b>
<b>10 Finanzvermögen</b>	<b>6'616'072.12</b>	<b>12'244'535.64</b>	<b>13'532'055.03</b>	<b>5'328'552.73</b>
<b>100 Flüssige Mittel und kurzfristige Geldanlagen</b>	<b>2'397'211.19</b>	<b>7'456'109.67</b>	<b>6'993'098.41</b>	<b>2'860'222.45</b>
<b>1000 Kasse</b>	<b>9'552.55</b>	<b>25'539.70</b>	<b>27'577.80</b>	<b>7'514.45</b>
<b>10000 Kasse</b>	<b>9'552.55</b>	<b>25'539.70</b>	<b>27'577.80</b>	<b>7'514.45</b>
10000.01 Kasse	9'552.55	25'539.70	27'577.80	7'514.45
<b>1001 Post</b>	<b>1'180'740.76</b>	<b>3'955'645.69</b>	<b>3'753'636.79</b>	<b>1'382'749.66</b>
<b>10010 Post</b>	<b>1'180'740.76</b>	<b>3'955'645.69</b>	<b>3'753'636.79</b>	<b>1'382'749.66</b>
10010.01 PostFinance CH40 0900 0000 3001 6194 9	1'180'740.76	3'955'645.69	3'753'636.79	1'382'749.66
<b>1002 Bank</b>	<b>1'207'186.31</b>	<b>3'460'054.95</b>	<b>3'196'912.92</b>	<b>1'470'328.34</b>
<b>10020 Bank</b>	<b>1'207'186.31</b>	<b>3'460'054.95</b>	<b>3'196'912.92</b>	<b>1'470'328.34</b>
10020.01 BBO Brienz CH15 0852 1020 0641 9010 1 Oerk KK	36'903.90	6'282.05	43'185.95	0.00
10020.02 RB Haslital-Brienz CH08 8080 8003 5936 1939 1 KK	495'477.42	46'845.35	1'878.46	540'444.31
10020.04 EKI Interlaken CH88 0839 3053 7089 4617 8 KK	52'729.70	300'934.49	1.50	353'662.69
10020.05 RB Jungfrau CH16 8080 8002 7259 7131 9 KK	622'075.29	3'105'993.06	3'151'847.01	576'221.34
<b>1004 Debit- und Kreditkarten</b>	<b>-268.43</b>	<b>14'869.33</b>	<b>14'970.90</b>	<b>-370.00</b>
<b>10040 Debit- und Kreditkarten</b>	<b>-268.43</b>	<b>14'869.33</b>	<b>14'970.90</b>	<b>-370.00</b>
10040.01 Debit-/Kreditkarten	-268.43	14'869.33	14'970.90	-370.00
<b>101 Forderungen</b>	<b>2'250'435.79</b>	<b>4'748'027.87</b>	<b>6'173'639.52</b>	<b>824'824.14</b>
<b>1010 Forderungen aus Lieferungen und Leistungen gegenüber Dritten</b>	<b>436'010.61</b>	<b>635'786.55</b>	<b>930'109.70</b>	<b>141'687.46</b>
<b>10100 Forderungen aus Lieferungen und Leistungen gegenüber Dritten</b>	<b>284'919.01</b>	<b>75'346.00</b>	<b>300'729.80</b>	<b>59'535.21</b>
10100.01 Debitoren steuerfinanziert	299'777.91	63'587.10	300'729.80	62'635.21
10100.99 Wertberichtigungen Forderungen steuerfinanziert	-14'858.90	11'758.90	0.00	-3'100.00
<b>10101 Forderungen Wasserversorgung</b>	<b>69'432.65</b>	<b>480'805.45</b>	<b>518'390.20</b>	<b>31'847.90</b>
10101.01 Debitoren Gebühren Wasser + Abwasser	0.00	445'590.45	445'590.45	0.00
10101.02 Debitoren Wasserversorgung	73'087.05	33'260.60	72'799.75	33'547.90
10101.99 Wertberichtigungen Forderungen Wasserversorgung	-3'654.40	1'954.40	0.00	-1'700.00
<b>10102 Forderungen Abwasserentsorgung</b>	<b>77'500.60</b>	<b>38'772.70</b>	<b>81'579.60</b>	<b>34'693.70</b>
10102.01 Debitoren Abwasserentsorgung	81'579.60	36'493.70	81'579.60	36'493.70
10102.99 Wertberichtigungen Forderungen Abwasserentsorgung	-4'079.00	2'279.00	0.00	-1'800.00
<b>10103 Forderungen Abfall</b>	<b>4'158.35</b>	<b>40'862.40</b>	<b>29'410.10</b>	<b>15'610.65</b>
10103.01 Debitoren Abfall	4'377.25	40'862.40	28'829.00	16'410.65
10103.99 Wertberichtigungen Forderungen Abfall	-218.90	0.00	581.10	-800.00
<b>1011 Kontokorrente mit Dritten</b>	<b>3'064.40</b>	<b>539'456.65</b>	<b>541'659.80</b>	<b>861.25</b>
<b>10110 Kontokorrente mit Dritten</b>	<b>3'064.40</b>	<b>539'456.65</b>	<b>541'659.80</b>	<b>861.25</b>
10110.01 Durchlaufkonto	0.00	504'351.15	505'699.30	-1'348.15
10110.02 Kontokorrent AVAG	3'064.40	20'970.25	21'825.25	2'209.40
10110.04 Kontokorrent IMIS-Station	0.00	14'135.25	14'135.25	0.00
<b>1012 Steuerforderungen</b>	<b>555'051.05</b>	<b>3'417'024.94</b>	<b>3'520'695.39</b>	<b>451'380.60</b>
<b>10120 Forderungen allgemeine Gemeindesteuern</b>	<b>555'051.05</b>	<b>3'417'024.94</b>	<b>3'520'695.39</b>	<b>451'380.60</b>
10120.01 Steuerguthaben	528'257.05	1'710'828.85	1'734'866.05	504'219.85
10120.10 Girokonto Kanton	68'644.00	1'706'196.09	1'775'349.34	-509.25
10120.99 Wertberichtigungen Forderungen allgemeinde Gemeindesteuern	-41'850.00	0.00	10'480.00	-52'330.00
<b>1014 Transferforderungen</b>	<b>1'237'635.28</b>	<b>35'440.73</b>	<b>1'062'635.30</b>	<b>210'440.71</b>
<b>10140 Transferforderungen</b>	<b>1'237'635.28</b>	<b>35'440.73</b>	<b>1'062'635.30</b>	<b>210'440.71</b>
10140.01 Lastenausgleich Fürsorge	176'041.08	23'412.58	7'041.10	192'412.56
10140.02 Kantonssubventionen	1'061'594.20	12'028.15	1'055'594.20	18'028.15
<b>1015 Interne Kontokorrente</b>	<b>274.05</b>	<b>4'805.00</b>	<b>5'079.05</b>	<b>0.00</b>
<b>10150 Interne Kontokorrente</b>	<b>274.05</b>	<b>4'805.00</b>	<b>5'079.05</b>	<b>0.00</b>
10150.01 Nebenkosten Quai 49	274.05	4'805.00	5'079.05	0.00
<b>1019 Übrige Forderungen</b>	<b>18'400.40</b>	<b>115'514.00</b>	<b>113'460.28</b>	<b>20'454.12</b>

Aktiven	01.01.2025	Zugang	Abgang	31.12.2025
<b>10190 Übrige Forderungen</b>	<b>9'233.85</b>	<b>396.10</b>	<b>1.83</b>	<b>9'628.12</b>
10190.01 Debitoren Verrechnungssteuer	9'233.85	396.10	1.83	9'628.12
<b>10192 MWST Vorsteuerguthaben</b>	<b>9'166.55</b>	<b>115'117.90</b>	<b>113'458.45</b>	<b>10'826.00</b>
10192.11 Wasser / VoST ER	0.00	5'170.10	5'170.10	0.00
10192.12 Wasser / VoST IR	0.00	26'793.05	26'793.05	0.00
10192.15 Abrechnungskonto MWST Wasser	7'708.55	22'477.75	19'360.30	10'826.00
10192.21 Abwasser / VoST ER	0.00	4'929.75	4'929.75	0.00
10192.22 Abwasser / VoST IR	1'458.00	36'690.95	38'148.95	0.00
10192.25 Abrechnungskonto Abwasser MWST	0.00	19'056.30	19'056.30	0.00
<b>102 Kurzfristige Finanzanlagen</b>	<b>300'000.00</b>	<b>0.00</b>	<b>300'000.00</b>	<b>0.00</b>
<b>1023 Festgelder</b>	<b>300'000.00</b>	<b>0.00</b>	<b>300'000.00</b>	<b>0.00</b>
<b>10230 Festgelder</b>	<b>300'000.00</b>	<b>0.00</b>	<b>300'000.00</b>	<b>0.00</b>
10230.06 Festgeld 12.07.2024 - 13.01.2025 EKI Interlaken	300'000.00	0.00	300'000.00	0.00
<b>104 Aktive Rechnungsabgrenzungen</b>	<b>23'060.00</b>	<b>39'998.10</b>	<b>23'333.10</b>	<b>39'725.00</b>
<b>1040 Personalaufwand</b>	<b>0.00</b>	<b>273.10</b>	<b>273.10</b>	<b>0.00</b>
<b>10400 Personalaufwand</b>	<b>0.00</b>	<b>273.10</b>	<b>273.10</b>	<b>0.00</b>
10400.01 Aktive Rechnungsabgrenzungen (30)	0.00	273.10	273.10	0.00
<b>1043 Transfers der Erfolgsrechnung</b>	<b>0.00</b>	<b>33'600.00</b>	<b>0.00</b>	<b>33'600.00</b>
<b>10430 Transfers der Erfolgsrechnung</b>	<b>0.00</b>	<b>33'600.00</b>	<b>0.00</b>	<b>33'600.00</b>
10430.01 Aktive Rechnungsabgrenzungen (36,37,46,47)	0.00	33'600.00	0.00	33'600.00
<b>1044 Finanzaufwand / Finanzertrag</b>	<b>0.00</b>	<b>5'400.00</b>	<b>0.00</b>	<b>5'400.00</b>
<b>10440 Finanzaufwand / Finanzertrag</b>	<b>0.00</b>	<b>5'400.00</b>	<b>0.00</b>	<b>5'400.00</b>
10440.01 Aktive Rechnungsabgrenzungen (34,44)	0.00	5'400.00	0.00	5'400.00
<b>1045 Übriger betrieblicher Ertrag</b>	<b>6'360.00</b>	<b>725.00</b>	<b>6'360.00</b>	<b>725.00</b>
<b>10450 Übriger betrieblicher Ertrag</b>	<b>6'360.00</b>	<b>725.00</b>	<b>6'360.00</b>	<b>725.00</b>
10450.01 Aktive Rechnungsabgrenzungen (41,42,43)	6'360.00	725.00	6'360.00	725.00
<b>1046 Aktive Rechnungsabgrenzungen Investitionsrechnung</b>	<b>16'700.00</b>	<b>0.00</b>	<b>16'700.00</b>	<b>0.00</b>
<b>10460 Aktive Rechnungsabgrenzungen Investitionsrechnung</b>	<b>16'700.00</b>	<b>0.00</b>	<b>16'700.00</b>	<b>0.00</b>
10460.01 Aktive Rechnungsabgrenzungen (IR)	16'700.00	0.00	16'700.00	0.00
<b>107 Finanzanlagen</b>	<b>7'801.00</b>	<b>400.00</b>	<b>1.00</b>	<b>8'200.00</b>
<b>1070 Aktien und Anteilscheine</b>	<b>7'801.00</b>	<b>400.00</b>	<b>1.00</b>	<b>8'200.00</b>
<b>10700 Aktien und Anteilscheine</b>	<b>7'801.00</b>	<b>400.00</b>	<b>1.00</b>	<b>8'200.00</b>
10700.01 Aktien und Anteilscheine gem. Beteiligungsspiegel	7'801.00	400.00	1.00	8'200.00
<b>108 Sachanlagen FV</b>	<b>1'637'564.14</b>	<b>0.00</b>	<b>41'983.00</b>	<b>1'595'581.14</b>
<b>1080 Grundstücke FV</b>	<b>296'490.00</b>	<b>0.00</b>	<b>31'720.00</b>	<b>264'770.00</b>
<b>10800 Grundstücke FV</b>	<b>296'490.00</b>	<b>0.00</b>	<b>31'720.00</b>	<b>264'770.00</b>
10800.01 Grundstücke Einwohnergut	296'490.00	0.00	31'720.00	264'770.00
<b>1084 Gebäude FV</b>	<b>1'341'074.14</b>	<b>0.00</b>	<b>10'263.00</b>	<b>1'330'811.14</b>
<b>10840 Gebäude FV</b>	<b>1'341'074.14</b>	<b>0.00</b>	<b>10'263.00</b>	<b>1'330'811.14</b>
10840.01 Gebäude Einwohnergut	836'532.05	0.00	0.00	836'532.05
10840.02 Gebäude Bürgergut	504'542.09	0.00	10'263.00	494'279.09
<b>14 Verwaltungsvermögen</b>	<b>2'928'563.96</b>	<b>1'964'554.75</b>	<b>652'005.25</b>	<b>4'241'113.46</b>
<b>140 Sachanlagen VV</b>	<b>2'783'757.91</b>	<b>1'865'468.45</b>	<b>548'407.60</b>	<b>4'100'818.76</b>
<b>1401 Strassen / Verkehrswege</b>	<b>225'885.90</b>	<b>171'131.45</b>	<b>13'300.00</b>	<b>383'717.35</b>
<b>14010 Allgemeiner Haushalt</b>	<b>100'523.70</b>	<b>171'131.45</b>	<b>10'100.00</b>	<b>261'555.15</b>
14010.01 Gemeindestrassen, Trottoirs	110'523.70	171'131.45	0.00	281'655.15
14010.99 WB Strassen, Verkehrswege	-10'000.00	0.00	10'100.00	-20'100.00
<b>14015 Parkplätze</b>	<b>125'362.20</b>	<b>0.00</b>	<b>3'200.00</b>	<b>122'162.20</b>
14015.01 Parkplätze	129'562.20	0.00	0.00	129'562.20
14015.99 WB Parkplätze	-4'200.00	0.00	3'200.00	-7'400.00

Aktiven	01.01.2025	Zugang	Abgang	31.12.2025
<b>1403 Übrige Tiefbauten</b>	<b>481'395.15</b>	<b>734'677.40</b>	<b>24'400.00</b>	<b>1'191'672.55</b>
<b>14030 Allgemeiner Haushalt</b>	<b>135'624.30</b>	<b>0.00</b>	<b>3'500.00</b>	<b>132'124.30</b>
14030.01 Übrige Tiefbauten - Allgemeiner Haushalt	142'624.30	0.00	0.00	142'624.30
14030.99 WB Übrige Tiefbauten	-7'000.00	0.00	3'500.00	-10'500.00
<b>14031 Wasserversorgung</b>	<b>266'053.70</b>	<b>691'303.70</b>	<b>12'500.00</b>	<b>944'857.40</b>
14031.01 Wasserversorgung	280'953.70	691'303.70	0.00	972'257.40
14031.99 WB Wasserversorgung	-14'900.00	0.00	12'500.00	-27'400.00
<b>14032 Abwasserentsorgung</b>	<b>79'717.15</b>	<b>43'373.70</b>	<b>8'400.00</b>	<b>114'690.85</b>
14032.01 ARA, Kanalisation, Pumpwerk	103'517.15	43'373.70	0.00	146'890.85
14032.99 WB ARA, Kanalisation, Pumpwerk	-23'800.00	0.00	8'400.00	-32'200.00
<b>1404 Hochbauten</b>	<b>14'357.15</b>	<b>0.00</b>	<b>700.00</b>	<b>13'657.15</b>
<b>14040 Allgemeiner Haushalt</b>	<b>14'357.15</b>	<b>0.00</b>	<b>700.00</b>	<b>13'657.15</b>
14040.01 Hochbauten Steuerhaushalt	16'457.15	0.00	0.00	16'457.15
14040.99 WB Hochbauten Allgemeiner Haushalt	-2'100.00	0.00	700.00	-2'800.00
<b>1406 Mobilien VV</b>	<b>49'178.35</b>	<b>0.00</b>	<b>7'300.00</b>	<b>41'878.35</b>
<b>14060 Allgemeiner Haushalt</b>	<b>24'269.40</b>	<b>0.00</b>	<b>3'000.00</b>	<b>21'269.40</b>
14060.01 Mobilien / EDV Steuerhaushalt	30'269.40	0.00	0.00	30'269.40
14060.99 WB Mobilien Steuerhaushalt	-6'000.00	0.00	3'000.00	-9'000.00
<b>14061 Wasserversorgung</b>	<b>14'068.60</b>	<b>0.00</b>	<b>1'700.00</b>	<b>12'368.60</b>
14061.01 Mobilien Wasserversorgung	17'468.60	0.00	0.00	17'468.60
14061.99 WB Mobilien Wasserversorgung	-3'400.00	0.00	1'700.00	-5'100.00
<b>14065 Parkplätze</b>	<b>10'840.35</b>	<b>0.00</b>	<b>2'600.00</b>	<b>8'240.35</b>
14065.01 Mobilien Parkplätze	26'440.35	0.00	0.00	26'440.35
14065.99 WB Mobilien Parkplätze	-15'600.00	0.00	2'600.00	-18'200.00
<b>1407 Anlagen im Bau VV</b>	<b>464'742.55</b>	<b>915'299.50</b>	<b>307'252.35</b>	<b>1'072'789.70</b>
<b>14070 Allgemeiner Haushalt</b>	<b>141'797.45</b>	<b>234'956.20</b>	<b>237'552.40</b>	<b>139'201.25</b>
14070.01 Anlagen im Bau - Uferweg 4. Etappe	28'772.40	103'357.35	0.00	132'129.75
14070.03 Anlagen im Bau - Neuvermessung	36'688.00	5'019.45	41'707.45	0.00
14070.06 Anlagen im Bau - Strassenbeleuchtung - Umrüstung LED	58'389.50	65'706.15	124'095.65	0.00
14070.10 Anlagen im Bau - Allgemeiner Haushalt	17'947.55	60'873.25	71'749.30	7'071.50
<b>14071 Wasserversorgung</b>	<b>221'335.70</b>	<b>272'458.50</b>	<b>42'236.45</b>	<b>451'557.75</b>
14071.04 Anlagen im Bau - Verbindungsleitung Wasser Oberried-Niederried	-458'557.05	93'749.65	-661'201.05	296'393.65
14071.05 Anlagen im Bau - Neubau Hydrantenleitung Moos	11'530.75	0.00	0.00	11'530.75
14071.06 Anlagen im Bau - San. Hydrantenleitung Durchgang - Aeschlouene, Vorprojekt	666'254.40	35'075.50	701'329.90	0.00
14071.10 Anlagen im Bau - Wasserversorgung	2'107.60	143'633.35	2'107.60	143'633.35
<b>14072 Abwasserentsorgung</b>	<b>101'609.40</b>	<b>407'884.80</b>	<b>27'463.50</b>	<b>482'030.70</b>
14072.04 Anlagen im Bau - Verbindungsleitung Abwasser Oberried-Niederried	73'409.45	216'892.55	-15'910.20	306'212.20
14072.10 Anlagen im Bau - Abwasserentsorgung	28'199.95	190'992.25	43'373.70	175'818.50
<b>1409 Übrige Sachanlagen</b>	<b>1'548'198.81</b>	<b>44'360.10</b>	<b>195'455.25</b>	<b>1'397'103.66</b>
<b>14090 Allgemeiner Haushalt</b>	<b>334'737.41</b>	<b>84'628.10</b>	<b>150'432.25</b>	<b>268'933.26</b>
14090.01 Waldungen Einwohnergut	568'547.41	86'038.55	96'332.25	558'253.71
14090.99 WB Waldungen Einwohnergut	-233'810.00	-1'410.45	54'100.00	-289'320.45
<b>14099 Sammelkonto bestehendes Verwaltungsvermögen beim Übergang auf HRM2</b>	<b>1'213'461.40</b>	<b>-40'268.00</b>	<b>45'023.00</b>	<b>1'128'170.40</b>
14099.01 Bestehendes VV Allgemeiner Haushalt	720'295.80	0.00	0.00	720'295.80
14099.10 Bestehendes VV Wasserversorgung	1'220'307.60	0.00	-40'268.00	1'260'575.60
14099.40 Bestehendes VV Burgergut	2'970.00	0.00	0.00	2'970.00
14099.91 WB bestehendes VV Wasserversorgung	-322'004.00	-40'268.00	40'268.00	-402'540.00
14099.94 WB bestehendes VV Burgergut	-1'667.00	0.00	186.00	-1'853.00
14099.99 WB bestehendes VV Allgemeiner Haushalt	-406'441.00	0.00	44'837.00	-451'278.00
<b>142 Immaterielle Anlagen</b>	<b>98'189.75</b>	<b>99'086.30</b>	<b>101'797.65</b>	<b>95'478.40</b>
<b>1427 Immat. Anlagen in Realisierung</b>	<b>32'918.80</b>	<b>57'378.85</b>	<b>90'297.65</b>	<b>0.00</b>
<b>14270 Allgemeiner Haushalt</b>	<b>32'918.80</b>	<b>57'378.85</b>	<b>90'297.65</b>	<b>0.00</b>
14270.01 Immat. Anlagen in Realisierung Allgemeiner Haushalt	32'918.80	57'378.85	90'297.65	0.00

Aktiven	01.01.2025	Zugang	Abgang	31.12.2025
<b>1429    Übrige immaterielle Anlagen</b>	<b>65'270.95</b>	<b>41'707.45</b>	<b>11'500.00</b>	<b>95'478.40</b>
<b>14290    Allgemeiner Haushalt</b>	<b>65'270.95</b>	<b>41'707.45</b>	<b>11'500.00</b>	<b>95'478.40</b>
14290.01 Ortsplanungsrevision	72'570.95	0.00	0.00	72'570.95
14290.02 Neuvermessung	0.00	41'707.45	0.00	41'707.45
14290.10 Diverse Projekte	0.00	57'603.15	0.00	57'603.15
14290.99 WB übr. immat. Anlagen Allgemeiner Haushalt	-7'300.00	-57'603.15	11'500.00	-76'403.15
<b>146    Investitionsbeiträge</b>	<b>46'616.30</b>	<b>0.00</b>	<b>1'800.00</b>	<b>44'816.30</b>
<b>1462    Investitionsbeiträge an Gemeinden und Gemeindeverbände</b>	<b>46'616.30</b>	<b>0.00</b>	<b>1'800.00</b>	<b>44'816.30</b>
<b>14620    Allgemeiner Haushalt</b>	<b>46'616.30</b>	<b>0.00</b>	<b>1'800.00</b>	<b>44'816.30</b>
14620.01 Sanierungsbeitrag Schiessanlage Ballenberg-Brienz	17'416.30	0.00	0.00	17'416.30
14620.03 Bet. San. öff. WC-Anlage Bahnhofgebäude	36'000.00	0.00	0.00	36'000.00
14620.99 WB Investitionsbeiträge an Gemeinden	-6'800.00	0.00	1'800.00	-8'600.00

Passiven	01.01.2025	Zugang	Abgang	31.12.2025
<b>2 Passiven</b>	<b>9'544'636.08</b>	<b>2'633'370.01</b>	<b>2'608'339.90</b>	<b>9'569'666.19</b>
<b>20 Fremdkapital</b>	<b>866'016.66</b>	<b>2'460'804.81</b>	<b>2'396'914.67</b>	<b>929'906.80</b>
<b>200 Laufende Verbindlichkeiten</b>	<b>808'973.86</b>	<b>2'417'100.31</b>	<b>2'375'644.12</b>	<b>850'430.05</b>
<b>2000 Laufende Verbindlichkeiten aus Lieferungen und Leistungen von Dritten</b>	<b>463'574.96</b>	<b>1'999'031.76</b>	<b>1'945'903.55</b>	<b>516'703.17</b>
<b>20000 Kreditoren</b>	<b>463'574.96</b>	<b>1'787'555.36</b>	<b>1'734'427.15</b>	<b>516'703.17</b>
20000.01 Kreditoren steuerfinanziert	373'566.43	594'165.00	574'084.07	393'647.36
20000.02 Kreditoren Wasserversorgung	1'172.35	19'794.14	1'172.35	19'794.14
20000.03 Kreditoren Abwasserversorgung	78'014.20	78'558.60	78'014.20	78'558.60
20000.04 Kreditoren Abfall	783.30	2'130.30	783.30	2'130.30
20000.05 Kreditoren Parkplätze	2'728.58	6'462.57	2'728.58	6'462.57
20000.06 Kreditoren Burger	7'310.10	3'563.50	7'310.10	3'563.50
20000.08 Durchlaufkonto VESR	0.00	400'821.50	400'821.50	0.00
20000.09 Durchlaufkonto Löhne	0.00	642'505.75	641'747.45	758.30
20000.10 Kreditor Oberried Tourismus	0.00	39'554.00	27'765.60	11'788.40
<b>20001 Kreditoren Sozial- und Personalversicherungen</b>	<b>0.00</b>	<b>211'476.40</b>	<b>211'476.40</b>	<b>0.00</b>
20001.01 Kreditor Ausgleichskasse Kt. Bern	0.00	89'797.90	89'797.90	0.00
20001.02 Kreditor Pensionskasse	0.00	69'316.65	69'316.65	0.00
20001.03 Kreditor Unfallversicherung	0.00	19'804.85	19'804.85	0.00
20001.04 Kreditor Krankentaggeldversicherung	0.00	32'557.00	32'557.00	0.00
<b>2001 Kontokorrente mit Dritten</b>	<b>31'841.90</b>	<b>37'740.35</b>	<b>69'565.77</b>	<b>16.48</b>
<b>20011 Kontokorrente mit andern Gemeinden und Gemeindeverbänden</b>	<b>0.00</b>	<b>360.00</b>	<b>360.00</b>	<b>0.00</b>
20011.05 Kontokorrent Fahrbewilligungen Kemmeriboden	0.00	360.00	360.00	0.00
<b>20012 Kontokorrente mit andern Dritten</b>	<b>31'841.90</b>	<b>37'380.35</b>	<b>69'205.77</b>	<b>16.48</b>
20012.01 Schwellenkorporation	31'841.90	37'380.35	69'205.77	16.48
<b>2002 Steuern</b>	<b>23'507.00</b>	<b>66'628.20</b>	<b>70'174.80</b>	<b>19'960.40</b>
<b>20022 Steuerschulden MWST</b>	<b>23'507.00</b>	<b>66'628.20</b>	<b>70'174.80</b>	<b>19'960.40</b>
20022.11 Umsatzsteuer MWST Wasser red.	0.00	3'527.95	3'527.95	0.00
20022.13 Umsatzsteuer MWST Wasser norm.	0.00	990.40	990.40	0.00
20022.14 Umsatzsteuer MWST Abwasser norm.	0.00	26'921.80	26'921.80	0.00
20022.15 Abrechnungskonto MWST Wasser	0.00	2'664.75	2'664.75	0.00
20022.21 Umsatzsteuer MWST Abwasser norm.	0.00	12'065.15	12'065.15	0.00
20022.25 Abrechnungskonto MWST Abwasser	22'177.10	18'697.15	22'228.25	18'646.00
20022.31 Pauschalsteuer MwSt. Abfall	1'329.90	1'761.00	1'776.50	1'314.40
<b>2004 Transfer-Verbindlichkeiten</b>	<b>290'000.00</b>	<b>313'700.00</b>	<b>290'000.00</b>	<b>313'700.00</b>
<b>20040 Transfer-Verbindlichkeiten</b>	<b>290'000.00</b>	<b>313'700.00</b>	<b>290'000.00</b>	<b>313'700.00</b>
20040.01 Transfer-Verbindlichkeiten	290'000.00	313'700.00	290'000.00	313'700.00
<b>2006 Depotgelder und Kautionen</b>	<b>50.00</b>	<b>0.00</b>	<b>0.00</b>	<b>50.00</b>
<b>20060 Depotgelder und Kautionen</b>	<b>50.00</b>	<b>0.00</b>	<b>0.00</b>	<b>50.00</b>
20060.01 Schlüssel-Depots	50.00	0.00	0.00	50.00
<b>201 Kurzfristige Finanzverbindlichkeiten</b>	<b>4'100.00</b>	<b>0.00</b>	<b>4'100.00</b>	<b>0.00</b>
<b>2014 Kurzfristiger Anteil langfristiger Verbindlichkeiten</b>	<b>4'100.00</b>	<b>0.00</b>	<b>4'100.00</b>	<b>0.00</b>
<b>20144 Kurzfristiger Anteil von langfristigen Darlehen</b>	<b>4'100.00</b>	<b>0.00</b>	<b>4'100.00</b>	<b>0.00</b>
20144.01 SECO Uferweg Oberried	1'700.00	0.00	1'700.00	0.00
20144.02 SECO Schulhaus Erweiterung	2'400.00	0.00	2'400.00	0.00
<b>204 Passive Rechnungsabgrenzung</b>	<b>17'170.55</b>	<b>23'288.00</b>	<b>17'170.55</b>	<b>23'288.00</b>
<b>2041 Sach- und übriger Betriebsaufwand</b>	<b>11'000.00</b>	<b>7'210.00</b>	<b>11'000.00</b>	<b>7'210.00</b>
<b>20410 Sach- und übriger Betriebsaufwand</b>	<b>11'000.00</b>	<b>7'210.00</b>	<b>11'000.00</b>	<b>7'210.00</b>
20410.01 Passive Rechnungsabgrenzungen (31)	11'000.00	7'210.00	11'000.00	7'210.00
<b>2043 Transfers der Erfolgsrechnung</b>	<b>2'962.00</b>	<b>14'448.00</b>	<b>2'962.00</b>	<b>14'448.00</b>
<b>20430 Transfers der Erfolgsrechnung</b>	<b>2'962.00</b>	<b>14'448.00</b>	<b>2'962.00</b>	<b>14'448.00</b>
20430.01 Passive Rechnungsabgrenzungen (36,37,46,47)	2'962.00	14'448.00	2'962.00	14'448.00

Passiven	01.01.2025	Zugang	Abgang	31.12.2025
<b>2044</b> <b>Finanzaufwand / Finanzertrag</b>	<b>3'208.55</b>	<b>1'630.00</b>	<b>3'208.55</b>	<b>1'630.00</b>
<b>20440</b> <b>Finanzaufwand / Finanzertrag</b>	<b>3'208.55</b>	<b>1'630.00</b>	<b>3'208.55</b>	<b>1'630.00</b>
20440.01 Passive Rechnungsabgrenzungen (34,44)	3'208.55	1'630.00	3'208.55	1'630.00
<b>205</b> <b>Kurzfristige Rückstellungen</b>	<b>33'190.00</b>	<b>20'410.00</b>	<b>0.00</b>	<b>53'600.00</b>
<b>2050</b> <b>Kurzfristige Rückstellungen aus Mehrleistungen des Personals</b>	<b>33'190.00</b>	<b>20'410.00</b>	<b>0.00</b>	<b>53'600.00</b>
<b>20500</b> <b>Kurzfristige Rückstellungen aus Mehrleistungen des Personals</b>	<b>33'190.00</b>	<b>20'410.00</b>	<b>0.00</b>	<b>53'600.00</b>
20500.01 Ferien-, Gleitzeit- und Überzeitguthaben Personal	33'190.00	20'410.00	0.00	53'600.00
<b>209</b> <b>Verbindlichkeiten gegenüber Spezialfinanzierungen und Fonds im Fremdkapital</b>	<b>2'582.25</b>	<b>6.50</b>	<b>0.00</b>	<b>2'588.75</b>
<b>2092</b> <b>Verbindlichkeiten gegenüber Legaten und Stiftungen ohne eigene Rechtspersönlichkeit im FK</b>	<b>2'582.25</b>	<b>6.50</b>	<b>0.00</b>	<b>2'588.75</b>
<b>20920</b> <b>Verbindlichkeiten gegenüber Legaten und Stiftungen ohne eigene Rechtspersönlichkeit im FK</b>	<b>2'582.25</b>	<b>6.50</b>	<b>0.00</b>	<b>2'588.75</b>
20920.01 Legat Nufer Berta - Schule Oberried	1'078.20	2.70	0.00	1'080.90
20920.02 Legat Nufer Berta - Kindergarten Oberried	1'504.05	3.80	0.00	1'507.85
<b>29</b> <b>Eigenkapital</b>	<b>8'678'619.42</b>	<b>172'565.20</b>	<b>211'425.23</b>	<b>8'639'759.39</b>
<b>290</b> <b>Verpflichtungen (+) bzw. Vorschüsse (-) gegenüber Spezialfinanzierungen</b>	<b>2'232'970.82</b>	<b>37'564.03</b>	<b>117'617.88</b>	<b>2'152'916.97</b>
<b>2900</b> <b>Spezialfinanzierungen im EK</b>	<b>2'232'970.82</b>	<b>37'564.03</b>	<b>117'617.88</b>	<b>2'152'916.97</b>
<b>29001</b> <b>Spezialfinanzierung Wasserversorgung</b>	<b>503'068.71</b>	<b>0.00</b>	<b>67'319.73</b>	<b>435'748.98</b>
29001.01 SF Wasserversorgung	503'068.71	0.00	67'319.73	435'748.98
<b>29002</b> <b>Spezialfinanzierung Abwasserentsorgung</b>	<b>1'313'553.33</b>	<b>0.00</b>	<b>14'717.05</b>	<b>1'298'836.28</b>
29002.01 SF Abwasserentsorgung	1'313'553.33	0.00	14'717.05	1'298'836.28
<b>29003</b> <b>Spezialfinanzierung Abfall</b>	<b>51'666.57</b>	<b>0.00</b>	<b>31'086.65</b>	<b>20'579.92</b>
29003.01 SF Abfallentsorgung	51'666.57	0.00	31'086.65	20'579.92
<b>29005</b> <b>Spezialfinanzierung Parkplätze</b>	<b>352'444.67</b>	<b>37'564.03</b>	<b>0.00</b>	<b>390'008.70</b>
29005.01 SF Parkplätze	352'444.67	37'564.03	0.00	390'008.70
<b>29009</b> <b>Spezialfinanzierung Burger</b>	<b>12'237.54</b>	<b>0.00</b>	<b>4'494.45</b>	<b>7'743.09</b>
29009.02 SF Burgergut Forstreservfonds	12'237.54	0.00	4'494.45	7'743.09
<b>293</b> <b>Vorfinanzierungen</b>	<b>3'094'205.88</b>	<b>117'107.00</b>	<b>62'868.00</b>	<b>3'148'444.88</b>
<b>2930</b> <b>Vorfinanzierungen</b>	<b>3'094'205.88</b>	<b>117'107.00</b>	<b>62'868.00</b>	<b>3'148'444.88</b>
<b>29300</b> <b>Allgemeiner Haushalt</b>	<b>288'495.73</b>	<b>0.00</b>	<b>0.00</b>	<b>288'495.73</b>
29300.01 SF Liegenschaften Finanzvermögen WE	288'495.73	0.00	0.00	288'495.73
<b>29301</b> <b>Wasserversorgung Werterhalt</b>	<b>487'291.25</b>	<b>56'897.00</b>	<b>54'468.00</b>	<b>489'720.25</b>
29301.01 Wasserversorgung WE	487'291.25	56'897.00	54'468.00	489'720.25
<b>29302</b> <b>Abwasserentsorgung Werterhalt</b>	<b>2'318'418.90</b>	<b>60'210.00</b>	<b>8'400.00</b>	<b>2'370'228.90</b>
29302.01 Abwasserentsorgung WE	2'318'418.90	60'210.00	8'400.00	2'370'228.90
<b>294</b> <b>Reserven</b>	<b>711'896.28</b>	<b>17'894.17</b>	<b>0.00</b>	<b>729'790.45</b>
<b>2940</b> <b>Finanzpolitische Reserve</b>	<b>711'896.28</b>	<b>17'894.17</b>	<b>0.00</b>	<b>729'790.45</b>
<b>29400</b> <b>Zusätzliche Abschreibungen</b>	<b>711'896.28</b>	<b>17'894.17</b>	<b>0.00</b>	<b>729'790.45</b>
29400.01 Zusätzliche Abschreibungen	711'896.28	17'894.17	0.00	729'790.45
<b>296</b> <b>Neubewertungsreserve Finanzvermögen</b>	<b>106'574.90</b>	<b>0.00</b>	<b>26'612.60</b>	<b>79'962.30</b>
<b>2960</b> <b>Neubewertungsreserve Finanzvermögen</b>	<b>106'574.90</b>	<b>0.00</b>	<b>26'612.60</b>	<b>79'962.30</b>
<b>29600</b> <b>Neubewertungsreserve Finanzvermögen</b>	<b>26'612.60</b>	<b>0.00</b>	<b>26'612.60</b>	<b>0.00</b>
29600.01 Neubewertungsreserve Finanzvermögen	26'612.60	0.00	26'612.60	0.00
<b>29601</b> <b>Schwankungsreserve</b>	<b>79'962.30</b>	<b>0.00</b>	<b>0.00</b>	<b>79'962.30</b>
29601.01 Schwankungsreserve	79'962.30	0.00	0.00	79'962.30
<b>298</b> <b>Übriges Eigenkapital</b>	<b>492'527.70</b>	<b>0.00</b>	<b>4'326.75</b>	<b>488'200.95</b>

Passiven	01.01.2025	Zugang	Abgang	31.12.2025
<b>2980</b> <b>Übriges Eigenkapital</b>	<b>492'527.70</b>	<b>0.00</b>	<b>4'326.75</b>	<b>488'200.95</b>
<b>29800</b> <b>Übriges Eigenkapital</b>	<b>492'527.70</b>	<b>0.00</b>	<b>4'326.75</b>	<b>488'200.95</b>
29800.01    Bürgergut	492'527.70	0.00	4'326.75	488'200.95
<b>299</b> <b>Bilanzüberschuss/-fehlbetrag</b>	<b>2'040'443.84</b>	<b>0.00</b>	<b>0.00</b>	<b>2'040'443.84</b>
<b>2999</b> <b>Kumulierte Ergebnisse der Vorjahre</b>	<b>2'040'443.84</b>	<b>0.00</b>	<b>0.00</b>	<b>2'040'443.84</b>
<b>29990</b> <b>Kumulierte Ergebnisse der Vorjahre</b>	<b>2'040'443.84</b>	<b>0.00</b>	<b>0.00</b>	<b>2'040'443.84</b>
29990.01    Kumulierte Ergebnisse der Vorjahre	2'040'443.84	0.00	0.00	2'040'443.84
<b>Gesamtaktiven</b>	<b>9'544'636.08</b>	<b>14'209'090.39</b>	<b>14'184'060.28</b>	<b>9'569'666.19</b>
<b>Gesamtpassiven</b>	<b>9'544'636.08</b>	<b>2'633'370.01</b>	<b>2'608'339.90</b>	<b>9'569'666.19</b>
<b>Überschuss Aktiven</b>	<b>0.00</b>	<b>11'575'720.38</b>	<b>11'575'720.38</b>	<b>0.00</b>
<b>Überschuss Passiven</b>	<b>0.00</b>	<b>0.00</b>	<b>0.00</b>	<b>0.00</b>

Einzelkonten nach Funktionen		Rechnung 2025		Budget 2025		Rechnung 2024	
		Aufwand	Ertrag	Aufwand	Ertrag	Aufwand	Ertrag
<b>0</b>	<b>Allgemeine Verwaltung</b>	<b>597'399.55</b>	<b>102'959.50</b>	<b>543'300</b>	<b>107'700</b>	<b>522'568.82</b>	<b>109'365.00</b>
	Nettoergebnis		494'440.05		435'600		413'203.82
<b>01</b>	<b>Legislative und Exekutive</b>	<b>55'731.35</b>		<b>67'800</b>		<b>63'417.15</b>	
	Nettoergebnis		55'731.35		67'800		63'417.15
<b>011</b>	<b>Legislative</b>	<b>5'699.70</b>		<b>11'000</b>		<b>7'103.05</b>	
	Nettoergebnis		5'699.70		11'000		7'103.05
<b>0110</b>	<b>Legislative</b>	<b>5'699.70</b>		<b>11'000</b>		<b>7'103.05</b>	
	Nettoergebnis		5'699.70		11'000		7'103.05
3000.01	Entschädigungen, Sitzungsgelder	300.00		1'000		425.00	
3102.01	Stimm- und Wahlmaterial, Publikationen	639.70		2'000		718.05	
3130.01	Telefon, Porti			200			
3132.01	Dienstleistungen, Honorare Revisoren	4'760.00		7'800		5'960.00	
<b>012</b>	<b>Exekutive</b>	<b>50'031.65</b>		<b>56'800</b>		<b>56'314.10</b>	
	Nettoergebnis		50'031.65		56'800		56'314.10
<b>0120</b>	<b>Exekutive</b>	<b>50'031.65</b>		<b>56'800</b>		<b>56'314.10</b>	
	Nettoergebnis		50'031.65		56'800		56'314.10
3000.01	Entschädigungen, Sitzungsgelder	43'000.00		43'000		43'000.00	
3050.01	Sozialversicherungsbeiträge	1'037.50		2'800		422.85	
3054.01	Familienausgleichskasse	248.45		700		317.60	
3170.01	Spesenentschädigungen	4'809.80		1'800		2'557.65	
3199.01	Gemeinderatskredit	935.90		8'000		8'516.00	
3199.02	Kredit Gemeindepräsident			500		1'500.00	
<b>02</b>	<b>Allgemeine Dienste</b>	<b>541'668.20</b>	<b>102'959.50</b>	<b>475'500</b>	<b>107'700</b>	<b>459'151.67</b>	<b>109'365.00</b>
	Nettoergebnis		438'708.70		367'800		349'786.67
<b>022</b>	<b>Allgemeine Dienste</b>	<b>502'374.78</b>	<b>88'839.50</b>	<b>436'700</b>	<b>94'000</b>	<b>413'641.62</b>	<b>95'245.00</b>
	Nettoergebnis		413'535.28		342'700		318'396.62
<b>0220</b>	<b>Allgemeine Dienste</b>	<b>502'374.78</b>	<b>88'839.50</b>	<b>436'700</b>	<b>94'000</b>	<b>413'641.62</b>	<b>95'245.00</b>
	Nettoergebnis		413'535.28		342'700		318'396.62
3010.01	Löhne Verwaltungspersonal	253'233.93		182'300		212'007.00	
3050.01	Sozialversicherungsbeiträge	16'467.49		11'700		12'628.88	
3052.01	Personalversicherungsbeiträge	12'322.25		10'800		10'851.35	
3053.01	Unfallversicherungen	2'358.48		2'500		1'217.84	
3054.01	Familienausgleichskasse	3'833.65		2'900		3'141.20	
3055.01	Krankentaggeldversicherungen	6'759.15		4'800		1'736.70	
3090.01	Aus- und Weiterbildung des Personals	2'090.00		10'800		6'600.00	
3099.01	Übriger Personalaufwand	3'710.45		6'500		6'059.40	
3100.01	Büromaterial	4'081.16		5'000		2'913.95	
3102.01	Drucksachen, Publikationen	4'819.85		4'400		4'534.25	
3103.01	Fachliteratur, Zeitschriften					143.65	
3110.01	Anschaffung Büromobiliar und Maschinen					1'200.00	
3113.01	Anschaffungen IT/ EDV	3'566.20		15'900		7'008.95	
3130.01	Telefon, Porti	8'090.15		5'600		6'987.10	
3130.02	Post- und Bankgebühren	1'210.37		2'500		1'283.79	
3130.03	Dienstleistungen Dritter	111'546.35		108'000		88'159.95	
3130.04	Betriebskosten	348.20					
3130.05	Fusionsabklärungen			10'000			
3134.01	Haftpflicht- und Sachversicherungen	2'206.30		2'800		2'801.05	
3150.01	Unterhalt Mobilien und Maschinen	621.45				1'090.05	
3158.01	Unterhalt EDV Software	31'564.60		29'200		16'939.06	
3158.02	Unterhalt Homepage	116.05		600		10'878.10	
3170.01	Spesenentschädigungen	150.55		800			
3199.01	Übriger Betriebsaufwand			500		27.60	
3320.60	Planmässige Abschreibungen Mob./EDV			3'000			
3611.01	Gebühren Steuerverwaltung inkl. amtl. Bewertung	13'550.55		12'600		12'652.35	
3632.01	Beiträge Gemeindeverbände	500.00		400		300.00	
3636.01	Beiträge an private Organisationen	19'227.60		3'100		2'479.40	
4240.01	Benützungsgebühren und Dienstleistungen		143.00				1'396.30
4250.01	Verkaufserlöse		31.50				39.50
4260.01	Rückerstattungen von Dritten		888.70		500		1'212.70
4260.02	Rückerstattung Oberried Tourismus				400		21.10
4611.01	Entschädigung Registerführung KIST		634.00		600		611.00
4612.01	Verrechneter Personalaufwand SF		63'300.00		63'300		63'300.00
4612.02	Verrechneter Sachaufwand SF		10'100.00		10'100		10'100.00
4612.10	Provision Schwellentelle		2'242.30		2'600		2'064.40
4900.01	Verrechneter Sachaufwand steuerfinanziert		2'500.00		2'500		2'500.00

Einzelkonten nach Funktionen		Rechnung 2025		Budget 2025		Rechnung 2024	
		Aufwand	Ertrag	Aufwand	Ertrag	Aufwand	Ertrag
4910.01	Verrechneter Personalaufwand steuerfinanziert		9'000.00		14'000		14'000.00
<b>029</b>	<b>Verwaltungsliegenschaften</b>	<b>39'293.42</b>	<b>14'120.00</b>	<b>38'800</b>	<b>13'700</b>	<b>45'510.05</b>	<b>14'120.00</b>
	Nettoergebnis		25'173.42		25'100		31'390.05
<b>0290</b>	<b>Verwaltungsliegenschaften</b>	<b>39'293.42</b>	<b>14'120.00</b>	<b>38'800</b>	<b>13'700</b>	<b>45'510.05</b>	<b>14'120.00</b>
	Nettoergebnis		25'173.42		25'100		31'390.05
3010.01	Löhne	6'183.90		6'100		6'179.00	
3050.01	Sozialversicherungsbeiträge	395.80		400		303.70	
3052.01	Personalversicherungsbeiträge	480.50		600		492.10	
3053.01	Unfallversicherung	118.90		100		83.80	
3054.01	Familienausgleichskasse			100		370.75	
3055.01	Krankentaggeldversicherung	20.50		200		11.80	
3101.01	Verbrauchsmaterial	429.04		800		750.30	
3110.01	Anschaffung Mobilien und Maschinen	4'422.23		9'500		8'690.20	
3120.01	Wasser, Abwasser, Kehricht, Strom, Heizmaterial	8'665.45		4'100		9'522.50	
3134.01	Haftpflicht- und Sachversicherung	3'142.65		2'900		3'020.80	
3137.01	Steuern, Abgaben, Tellen	1'289.75					
3144.01	Unterhalt Liegenschaft	959.80		5'000		1'747.00	
3150.01	Unterhalt Mobilien und Maschinen			1'000		69.45	
3612.01	Verrechneter Personalaufwand SF	7'528.00		3'000		4'494.50	
3910.01	Verrechneter Personalaufwand	5'656.90		5'000		9'774.15	
4612.02	Verrechneter Sachaufwand SF		1'020.00		600		1'020.00
4900.01	Verrechneter Sachaufwand steuerfinanziert		13'100.00		13'100		13'100.00
<b>1</b>	<b>Öffentliche Ordnung und Sicherheit, Verteidigung</b>	<b>105'694.20</b>	<b>58'791.06</b>	<b>111'500</b>	<b>56'100</b>	<b>97'706.25</b>	<b>69'924.18</b>
	Nettoergebnis		46'903.14		55'400		27'782.07
<b>11</b>	<b>Öffentliche Sicherheit</b>	<b>315.25</b>		<b>300</b>		<b>282.60</b>	
	Nettoergebnis		315.25		300		282.60
<b>111</b>	<b>Polizei</b>	<b>315.25</b>		<b>300</b>		<b>282.60</b>	
	Nettoergebnis		315.25		300		282.60
<b>1110</b>	<b>Polizei</b>	<b>315.25</b>		<b>300</b>		<b>282.60</b>	
	Nettoergebnis		315.25		300		282.60
3631.01	Pauschale Interventionskosten	315.25		300		282.60	
<b>14</b>	<b>Allgemeines Rechtswesen</b>	<b>43'606.90</b>	<b>26'691.01</b>	<b>41'600</b>	<b>23'500</b>	<b>47'158.40</b>	<b>41'581.63</b>
	Nettoergebnis		16'915.89		18'100		5'576.77
<b>140</b>	<b>Allgemeines Rechtswesen</b>	<b>43'606.90</b>	<b>26'691.01</b>	<b>41'600</b>	<b>23'500</b>	<b>47'158.40</b>	<b>41'581.63</b>
	Nettoergebnis		16'915.89		18'100		5'576.77
<b>1400</b>	<b>Allgemeines Rechtswesen</b>	<b>43'606.90</b>	<b>26'691.01</b>	<b>41'600</b>	<b>23'500</b>	<b>47'158.40</b>	<b>41'581.63</b>
	Nettoergebnis		16'915.89		18'100		5'576.77
3130.01	Dienstleistungen Dritter (Baubew.)	30'759.90		32'600		32'907.35	
3130.02	Gebühren Einwohner- und Fremdenkontrolle	2'902.60		2'000		3'858.20	
3132.01	Nachführung Vermessungswerk	5'744.40		6'200		10'340.65	
3320.90	Planmässige Abschreibungen Vermessungswesen	4'200.00					
3612.01	Verrechneter Personalaufwand SF			500			
3910.01	Verrechneter Personalaufwand steuerfinanziert			300		52.20	
4210.02	Baubewilligungsgebühren		20'020.00		18'000		25'923.13
4210.03	Kanzleigegebühren		6'211.01		5'000		7'345.25
4240.01	Benützungsggebühren und Dienstleistungen		100.00		500		2'103.25
4631.14	Beiträge vom Kanton / GVB		360.00				6'210.00
<b>15</b>	<b>Feuerwehr</b>	<b>30'218.05</b>	<b>31'200.05</b>	<b>31'000</b>	<b>31'900</b>	<b>24'213.55</b>	<b>27'067.55</b>
	Nettoergebnis	982.00		900		2'854.00	
<b>150</b>	<b>Feuerwehr</b>	<b>30'218.05</b>	<b>31'200.05</b>	<b>31'000</b>	<b>31'900</b>	<b>24'213.55</b>	<b>27'067.55</b>
	Nettoergebnis	982.00		900		2'854.00	
<b>1500</b>	<b>Feuerwehr</b>	<b>30'218.05</b>	<b>31'200.05</b>	<b>31'000</b>	<b>31'900</b>	<b>24'213.55</b>	<b>27'067.55</b>
	Nettoergebnis	982.00		900		2'854.00	
3632.01	Beiträge an andere Gemeinden (Weiterleitung Feuerwehrdienst-Ersatzabgabe)	30'218.05		31'000		24'213.55	
4260.01	Rückerstattungen Gde. Brienz		982.00		900		2'854.00
4270.01	Feuerwehrdienst-Ersatzabgabe		30'218.05		31'000		24'213.55

Einzelkonten nach Funktionen		Rechnung 2025		Budget 2025		Rechnung 2024	
		Aufwand	Ertrag	Aufwand	Ertrag	Aufwand	Ertrag
<b>16</b>	<b>Verteidigung</b>	<b>31'554.00</b>	<b>900.00</b>	<b>38'600</b>	<b>700</b>	<b>26'051.70</b>	<b>1'275.00</b>
	Nettoergebnis		30'654.00		37'900		24'776.70
<b>161</b>	<b>Militärische Verteidigung</b>	<b>1'550.00</b>		<b>1'600</b>		<b>1'550.00</b>	
	Nettoergebnis		1'550.00		1'600		1'550.00
<b>1610</b>	<b>Militärische Verteidigung</b>	<b>1'550.00</b>		<b>1'600</b>		<b>1'550.00</b>	
	Nettoergebnis		1'550.00		1'600		1'550.00
3300.30	Planmässige Abschreibungen Tiefbauten VV	400.00		400		400.00	
3612.01	Beitrag Schiessstand Brienz/ Oberried	1'150.00		1'200		1'150.00	
<b>162</b>	<b>Zivile Verteidigung</b>	<b>30'004.00</b>	<b>900.00</b>	<b>37'000</b>	<b>700</b>	<b>24'501.70</b>	<b>1'275.00</b>
	Nettoergebnis		29'104.00		36'300		23'226.70
<b>1620</b>	<b>Zivilschutz</b>	<b>28'264.15</b>	<b>900.00</b>	<b>35'300</b>	<b>700</b>	<b>23'568.60</b>	<b>1'275.00</b>
	Nettoergebnis		27'364.15		34'600		22'293.60
3101.01	Betriebs- und Verbrauchsmaterial	81.80		300		325.90	
3120.01	Wasser, Abwasser, Kehricht, Strom, Heizmaterialien	13'065.45		10'000		6'104.25	
3120.02	STWEG Bürgerzun	5'810.35		5'300		4'545.95	
3134.01	Haftpflicht- und Sachversicherungen	688.55		600		671.15	
3137.01	Steuern, Abgaben, Tellen	216.20		200			
3144.01	Unterhalt Zivilschutzanlagen			2'000		63.20	
3150.01	Unterhalt Mobilien und Maschinen			5'900		1'092.45	
3612.01	Verrechneter Personalaufwand SF			3'000		2'738.65	
3632.01	Beitrag ZSO Alpenregion	8'401.80		8'000		8'027.05	
4240.01	Benützunggebühren		900.00		400		975.00
4611.01	Kantonsbeitrag				300		300.00
<b>1627</b>	<b>Regionaler Führungsstab</b>	<b>1'739.85</b>		<b>1'700</b>		<b>933.10</b>	
	Nettoergebnis		1'739.85		1'700		933.10
3632.01	Gemeindebeitrag RFO	1'439.85		1'400		633.10	
3900.01	Verrechneter Sachaufwand steuerfinanziert	300.00		300		300.00	
<b>2</b>	<b>Bildung</b>	<b>608'107.78</b>	<b>289'392.75</b>	<b>637'400</b>	<b>259'200</b>	<b>586'861.41</b>	<b>292'018.05</b>
	Nettoergebnis		318'715.03		378'200		294'843.36
<b>21</b>	<b>Obligatorische Schule</b>	<b>608'107.78</b>	<b>289'392.75</b>	<b>637'400</b>	<b>259'200</b>	<b>586'861.41</b>	<b>292'018.05</b>
	Nettoergebnis		318'715.03		378'200		294'843.36
<b>211</b>	<b>Eingangsstufe</b>	<b>16'366.45</b>	<b>40'757.75</b>	<b>15'500</b>	<b>31'700</b>	<b>15'906.60</b>	<b>32'840.95</b>
	Nettoergebnis		24'391.30		16'200		16'934.35
<b>2110</b>	<b>Kindergarten</b>	<b>16'366.45</b>	<b>40'757.75</b>	<b>15'500</b>	<b>31'700</b>	<b>15'906.60</b>	<b>32'840.95</b>
	Nettoergebnis		24'391.30		16'200		16'934.35
3612.21	Schulgeld Betrieb Brienz	16'366.45		15'500		15'906.60	
4631.01	Rückerstattung Kanton Schülerbeitrag		40'757.75		31'700		32'840.95
<b>212</b>	<b>Primarstufe</b>	<b>203'786.60</b>	<b>27'736.75</b>	<b>195'900</b>	<b>17'100</b>	<b>198'480.40</b>	<b>60'509.60</b>
	Nettoergebnis		176'049.85		178'800		137'970.80
<b>2120</b>	<b>Primarstufe</b>	<b>203'786.60</b>	<b>27'736.75</b>	<b>195'900</b>	<b>17'100</b>	<b>198'480.40</b>	<b>60'509.60</b>
	Nettoergebnis		176'049.85		178'800		137'970.80
3612.21	Schulgeld Betrieb Brienz	203'786.60		195'900		198'480.40	
4631.01	Rückerstattung Kanton Schülerbeitrag		27'736.75		17'100		60'509.60
<b>213</b>	<b>Oberstufe</b>	<b>104'538.65</b>	<b>31'998.25</b>	<b>132'300</b>	<b>29'900</b>	<b>89'349.00</b>	<b>8'318.45</b>
	Nettoergebnis		72'540.40		102'400		81'030.55
<b>2130</b>	<b>Sekundarstufe I</b>	<b>104'538.65</b>	<b>31'998.25</b>	<b>132'300</b>	<b>29'900</b>	<b>89'349.00</b>	<b>8'318.45</b>
	Nettoergebnis		72'540.40		102'400		81'030.55
3612.01	Schulgeld Betrieb Brienz	104'538.65		123'800		89'349.00	
3632.03	Schulgeld Infrastruktur Quarta-Gym.			500			
3632.04	Gehaltskostenbeitrag Quarta-Gym.			8'000			
4631.01	Rückerstattung Kanton Schülerbeitrag		31'998.25		29'900		8'318.45
<b>214</b>	<b>Musikschulen</b>	<b>12'405.85</b>		<b>13'500</b>		<b>10'170.55</b>	
	Nettoergebnis		12'405.85		13'500		10'170.55

Einzelkonten nach Funktionen		Rechnung 2025		Budget 2025		Rechnung 2024	
		Aufwand	Ertrag	Aufwand	Ertrag	Aufwand	Ertrag
<b>2140</b>	<b>Musikschulen</b>	<b>12'405.85</b>		<b>13'500</b>		<b>10'170.55</b>	
	Nettoergebnis		12'405.85		13'500		10'170.55
3612.22	Musikschulen	12'405.85		13'500		10'170.55	
<b>217</b>	<b>Schulliegenschaften</b>	<b>243'942.43</b>	<b>188'900.00</b>	<b>250'300</b>	<b>176'000</b>	<b>236'408.66</b>	<b>186'059.05</b>
	Nettoergebnis		55'042.43		74'300		50'349.61
<b>2170</b>	<b>Schulliegenschaften</b>	<b>243'942.43</b>	<b>188'900.00</b>	<b>250'300</b>	<b>176'000</b>	<b>236'408.66</b>	<b>186'059.05</b>
	Nettoergebnis		55'042.43		74'300		50'349.61
3010.01	Löhne	15'284.90		12'300		14'576.30	
3050.01	Sozialversicherungsbeiträge	922.54		800		870.04	
3052.01	Personalversicherungsbeiträge	960.80		1'200		960.60	
3053.01	Unfallversicherungen	347.38		200		257.47	
3054.01	Familienausgleichskasse	395.90		200		23.15	
3055.01	Krankentaggeldversicherungen	307.45		300		-40.85	
3100.01	Büromaterial, Drucksachen, Inserate					1'232.40	
3101.01	Verbrauchsmaterial	1'665.60		3'000		1'880.15	
3110.01	Anschaffung Mobilien und Maschinen	78.36		2'500		29.95	
3120.01	Wasser, Abwasser, Kehricht, Strom, Heizmaterial	16'048.05		14'300		14'163.05	
3130.01	Dienstleistungen Dritter			3'000			
3130.03	Telefon, Porti	898.80		1'800		1'647.80	
3134.01	Haftpflicht- und Sachversicherungen	4'617.35		4'000		4'335.85	
3140.01	Unterhalt Aussenanlagen	742.20		6'000		14'118.25	
3144.01	Unterhalt Gebäude	3'223.05		10'000		6'197.35	
3150.01	Unterhalt Mobilien und Maschinen	1'196.00		1'500		1'550.40	
3321.01	Ausserplanmässige Abschreibungen immaterielle Anlagen	9'963.50					
3612.01	Verrechneter Personalaufwand SF	1'039.80		21'000		8'282.55	
3612.21	Infrastrukturkosten an Brienz	177'317.40		160'700		159'779.00	
3900.01	Verrechneter Sachaufwand	4'355.00		4'300		4'375.00	
3910.01	Verrechneter Personalaufwand	4'578.35		3'200		2'170.20	
4240.01	Benützungsgebühren				600		
4260.01	Rückerstattungen Dritter		183'300.00		170'000		173'593.45
4472.01	Mieten		800.00		600		800.00
4900.01	Verrechneter Sachaufwand		4'800.00		4'800		4'800.00
4910.01	Verrechneter Personalaufwand steuerfinanziert						6'865.60
<b>218</b>	<b>Tagesbetreuung</b>	<b>3'320.65</b>		<b>7'000</b>		<b>4'362.40</b>	
	Nettoergebnis		3'320.65		7'000		4'362.40
<b>2180</b>	<b>Tagesbetreuung</b>	<b>2'266.50</b>		<b>5'500</b>		<b>3'635.15</b>	
	Nettoergebnis		2'266.50		5'500		3'635.15
3612.01	Schulgeld Betrieb Brienz	2'266.50		5'500		3'635.15	
<b>2185</b>	<b>Ferienbetreuung</b>	<b>1'054.15</b>		<b>1'500</b>		<b>727.25</b>	
	Nettoergebnis		1'054.15		1'500		727.25
3612.01	Schulgeld Betrieb an Brienz	1'054.15		1'500		727.25	
<b>219</b>	<b>Obligatorische Schule</b>	<b>23'747.15</b>		<b>22'900</b>	<b>4'500</b>	<b>32'183.80</b>	<b>4'290.00</b>
	Nettoergebnis		23'747.15		18'400		27'893.80
<b>2190</b>	<b>Schulleitung und Schulverwaltung</b>	<b>11'164.90</b>		<b>9'400</b>		<b>9'215.40</b>	
	Nettoergebnis		11'164.90		9'400		9'215.40
3612.01	Schulgeld Betrieb Brienz	11'164.90		9'400		9'215.40	
<b>2195</b>	<b>Schülertransporte</b>	<b>12'582.25</b>		<b>13'500</b>	<b>4'500</b>	<b>22'968.40</b>	<b>4'290.00</b>
	Nettoergebnis		12'582.25		9'000		18'678.40
3109.01	Schülertransportkosten	11'363.40		10'600		21'458.00	
3612.01	Schulgeld Betrieb Brienz	1'218.85		2'900		1'510.40	
4611.01	Rückerstattung Kanton				4'500		4'290.00
<b>3</b>	<b>Kultur, Sport und Freizeit, Kirche</b>	<b>92'149.25</b>	<b>17'488.00</b>	<b>95'900</b>		<b>67'943.38</b>	<b>200.00</b>
	Nettoergebnis		74'661.25		95'900		67'743.38
<b>32</b>	<b>Kultur, übrige</b>	<b>22'709.30</b>	<b>1'958.00</b>	<b>26'300</b>		<b>12'558.00</b>	
	Nettoergebnis		20'751.30		26'300		12'558.00

Einzelkonten nach Funktionen		Rechnung 2025		Budget 2025		Rechnung 2024	
		Aufwand	Ertrag	Aufwand	Ertrag	Aufwand	Ertrag
<b>321</b>	<b>Bibliotheken</b>	<b>300.00</b>		<b>300</b>		<b>300.00</b>	
	Nettoergebnis		300.00		300		300.00
<b>3210</b>	<b>Bibliotheken</b>	<b>300.00</b>		<b>300</b>		<b>300.00</b>	
	Nettoergebnis		300.00		300		300.00
3636.01	Beitrag Bibliothek Brienz	300.00		300		300.00	
<b>329</b>	<b>Kultur</b>	<b>22'409.30</b>	<b>1'958.00</b>	<b>26'000</b>		<b>12'258.00</b>	
	Nettoergebnis		20'451.30		26'000		12'258.00
<b>3290</b>	<b>Übrige Kultur</b>	<b>22'409.30</b>	<b>1'958.00</b>	<b>26'000</b>		<b>12'258.00</b>	
	Nettoergebnis		20'451.30		26'000		12'258.00
3130.01	Beitrag 1. August Feuerwerk	6'100.00		1'500		1'500.00	
3634.01	Regionale Kulturförderungsbeiträge (RKO)	2'341.00		2'200		2'199.00	
3634.02	Standortmarketing & Regionalentwicklung Region Haslital Brienz	2'368.30		2'200		2'159.00	
3636.01	Beiträge an Kulturinstitutionen	5'500.00		14'000		300.00	
3900.01	Verrechneter Sachaufwand steuerfinanziert	6'100.00		6'100		6'100.00	
4260.01	Rückerstattungen		1'958.00				
<b>34</b>	<b>Sport und Freizeit</b>	<b>69'439.95</b>	<b>15'530.00</b>	<b>69'600</b>		<b>55'385.38</b>	<b>200.00</b>
	Nettoergebnis		53'909.95		69'600		55'185.38
<b>341</b>	<b>Sport</b>	<b>200.00</b>		<b>800</b>			
	Nettoergebnis		200.00		800		
<b>3410</b>	<b>Sport</b>	<b>200.00</b>		<b>800</b>			
	Nettoergebnis		200.00		800		
3635.01	Beitrag an Vereine und Veranstaltungen			500			
3635.02	Oberried bewegt	200.00		300			
<b>342</b>	<b>Freizeit</b>	<b>69'239.95</b>	<b>15'530.00</b>	<b>68'800</b>		<b>55'385.38</b>	<b>200.00</b>
	Nettoergebnis		53'709.95		68'800		55'185.38
<b>3420</b>	<b>Freizeit</b>			<b>100</b>		<b>100.00</b>	
	Nettoergebnis				100		100.00
3636.01	Beiträge an Anlässe, Ferienpass			100		100.00	
<b>3421</b>	<b>Wanderwege, Parkanlagen</b>	<b>23'669.25</b>		<b>36'400</b>		<b>30'939.78</b>	
	Nettoergebnis		23'669.25		36'400		30'939.78
3140.01	Unterhalt Dorfplätze	788.30		3'000		320.15	
3140.02	Unterhalt "Brätelplatz"	450.00		1'000			
3140.03	Unterhalt Kinderspielplatz	64.85		1'000		1'126.53	
3141.01	Unterhalt Wanderwege			1'500		155.65	
3300.30	Planmässige Abschreibungen übrige Tiefbauten	1'400.00		1'400		1'400.00	
3612.01	Verrechneter Personalaufwand SF	73.40		7'000		7'064.25	
3634.01	Beitrag an regionale Bikerouten (RKO)	94.20		100		93.00	
3635.01	Beitrag Berner Wanderwege	100.00		100		100.00	
3910.01	Verrechneter Personalaufwand	20'698.50		21'300		20'680.20	
<b>3422</b>	<b>Uferwege, Schiffländte</b>	<b>45'570.70</b>	<b>15'530.00</b>	<b>32'300</b>		<b>24'345.60</b>	<b>200.00</b>
	Nettoergebnis		30'040.70		32'300		24'145.60
3010.01	Löhne	6'183.90		6'100		6'179.00	
3050.01	Sozialversicherungsbeiträge	395.80		400		395.50	
3052.01	Personalversicherungsbeiträge	480.50		600		492.10	
3053.01	Unfallversicherungen	118.90		100		118.90	
3054.01	Familienausgleichskasse			100			
3055.01	Krankentaggeldversicherungen	20.50		200		20.40	
3120.01	Wasser, Abwasser, Kehrrecht, Strom, Heizmaterial	1'583.90		1'400		941.65	
3134.01	Versicherungen	1'599.00		700		812.00	
3141.01	Unterhalt Uferwege	246.60		3'000			
3141.02	Unterhalt Schiffländte	27'463.10		3'000		4'228.65	
3144.01	Unterhalt Ländtehaus	93.50		5'000		147.90	
3300.10	Planmässige Abschreibungen Strassen und Verkehrswege			1'300			
3300.30	Planmässige Abschreibungen Übrige Tiefbauten	2'100.00		2'100		2'100.00	
3300.40	Planmässige Abschreibungen Hochbauten	700.00		700		700.00	
3612.01	Verrechneter Personalaufwand SF					757.60	
3910.01	Verrechneter Personalaufwand	4'585.00		7'600		7'451.90	
4260.01	Rückerstattungen Dritter		11'778.00				200.00

Einzelkonten nach Funktionen		Rechnung 2025		Budget 2025		Rechnung 2024	
		Aufwand	Ertrag	Aufwand	Ertrag	Aufwand	Ertrag
4631.01	Kantonsbeiträge		3'752.00				
<b>4</b>	<b>Gesundheit</b>	<b>1'799.40</b>		<b>3'200</b>		<b>2'325.70</b>	
	Nettoergebnis		1'799.40		3'200		2'325.70
<b>42</b>	<b>Ambulante Krankenpflege</b>	<b>100.00</b>		<b>100</b>			
	Nettoergebnis		100.00		100		
<b>421</b>	<b>Ambulante Krankenpflege</b>	<b>100.00</b>		<b>100</b>			
	Nettoergebnis		100.00		100		
<b>4210</b>	<b>Ambulante Krankenpflege</b>	<b>100.00</b>		<b>100</b>			
	Nettoergebnis		100.00		100		
3635.01	Beitrag an Spitex	100.00		100			
<b>43</b>	<b>Gesundheit</b>	<b>1'699.40</b>		<b>3'100</b>		<b>2'325.70</b>	
	Nettoergebnis		1'699.40		3'100		2'325.70
<b>432</b>	<b>Krankheitsbekämpfung, übrige</b>	<b>242.50</b>		<b>200</b>		<b>235.50</b>	
	Nettoergebnis		242.50		200		235.50
<b>4320</b>	<b>Krankheitsbekämpfung, übrige</b>	<b>242.50</b>		<b>200</b>		<b>235.50</b>	
	Nettoergebnis		242.50		200		235.50
3635.01	Beiträge an Beratungs- und Behandlungsdienste	242.50		200		235.50	
<b>433</b>	<b>Schulgesundheitsdienst</b>	<b>1'399.50</b>		<b>2'300</b>		<b>2'034.30</b>	
	Nettoergebnis		1'399.50		2'300		2'034.30
<b>4330</b>	<b>Schulgesundheitsdienst</b>	<b>582.60</b>		<b>1'000</b>		<b>379.45</b>	
	Nettoergebnis		582.60		1'000		379.45
3612.01	Betriebskosten Brienz	582.60		1'000		379.45	
<b>4331</b>	<b>Schulzahnpflege</b>	<b>816.90</b>		<b>1'300</b>		<b>1'654.85</b>	
	Nettoergebnis		816.90		1'300		1'654.85
3612.01	Betriebskosten Brienz	816.90		1'300		1'654.85	
<b>434</b>	<b>Lebensmittelkontrolle</b>	<b>57.40</b>		<b>600</b>		<b>55.90</b>	
	Nettoergebnis		57.40		600		55.90
<b>4340</b>	<b>Lebensmittelkontrolle</b>	<b>57.40</b>		<b>600</b>		<b>55.90</b>	
	Nettoergebnis		57.40		600		55.90
3132.01	Pilzkontrollen	57.40		100		55.90	
3132.02	Wasseruntersuchungen			500			
<b>5</b>	<b>Soziale Sicherheit</b>	<b>443'929.60</b>	<b>8'549.43</b>	<b>435'100</b>	<b>9'600</b>	<b>392'549.20</b>	<b>7'041.08</b>
	Nettoergebnis		435'380.17		425'500		385'508.12
<b>53</b>	<b>Alter + Hinterlassene</b>	<b>114'231.65</b>		<b>123'700</b>		<b>116'307.25</b>	
	Nettoergebnis		114'231.65		123'700		116'307.25
<b>531</b>	<b>Alters- und Hinterlassenenversicherung AHV</b>	<b>6'189.65</b>		<b>8'000</b>		<b>6'203.25</b>	
	Nettoergebnis		6'189.65		8'000		6'203.25
<b>5310</b>	<b>Alters- und Hinterlassenenversicherung AHV</b>	<b>6'189.65</b>		<b>8'000</b>		<b>6'203.25</b>	
	Nettoergebnis		6'189.65		8'000		6'203.25
3612.01	Beitrag an Gde. Brienz	6'189.65		8'000		6'203.25	
<b>532</b>	<b>Ergänzungsleistungen AHV / IV</b>	<b>108'012.00</b>		<b>114'900</b>		<b>109'414.00</b>	
	Nettoergebnis		108'012.00		114'900		109'414.00
<b>5320</b>	<b>Ergänzungsleistungen AHV / IV</b>	<b>108'012.00</b>		<b>114'900</b>		<b>109'414.00</b>	
	Nettoergebnis		108'012.00		114'900		109'414.00
3631.01	Gemeindeanteil LA Ergänzungsleistung	108'012.00		114'900		109'414.00	
<b>535</b>	<b>Leistungen an das Alter</b>	<b>30.00</b>		<b>800</b>		<b>690.00</b>	
	Nettoergebnis		30.00		800		690.00

Einzelkonten nach Funktionen		Rechnung 2025		Budget 2025		Rechnung 2024	
		Aufwand	Ertrag	Aufwand	Ertrag	Aufwand	Ertrag
<b>5350</b>	<b>Leistungen an das Alter</b>	<b>30.00</b>		<b>800</b>		<b>690.00</b>	
	Nettoergebnis		30.00		800		690.00
3637.01	Geburtstagsgeschenke	30.00		800		690.00	
<b>54</b>	<b>Familie und Jugend</b>	<b>13'782.25</b>	<b>8'549.43</b>	<b>15'900</b>	<b>9'600</b>	<b>11'686.50</b>	<b>7'041.08</b>
	Nettoergebnis		5'232.82		6'300		4'645.42
<b>541</b>	<b>Familienzulagen</b>	<b>2'296.00</b>		<b>2'400</b>		<b>1'622.00</b>	
	Nettoergebnis		2'296.00		2'400		1'622.00
<b>5410</b>	<b>Familienzulagen</b>	<b>2'296.00</b>		<b>2'400</b>		<b>1'622.00</b>	
	Nettoergebnis		2'296.00		2'400		1'622.00
3631.01	Gemeindeanteil LA Familienzulagen	2'296.00		2'400		1'622.00	
<b>544</b>	<b>Jugendschutz</b>	<b>1'633.70</b>		<b>1'200</b>			
	Nettoergebnis		1'633.70		1'200		
<b>5444</b>	<b>Offene Kinder- und Jugendarbeit</b>	<b>1'633.70</b>		<b>1'200</b>			
	Nettoergebnis		1'633.70		1'200		
3632.01	Gde-Anteil Jugendarbeit Haslital-Brienz	1'633.70		1'200			
<b>545</b>	<b>Leistungen an Familien</b>	<b>9'852.55</b>	<b>8'549.43</b>	<b>12'300</b>	<b>9'600</b>	<b>10'064.50</b>	<b>7'041.08</b>
	Nettoergebnis		1'303.12		2'700		3'023.42
<b>5451</b>	<b>Kinderkrippen und Kinderhorte</b>	<b>9'852.55</b>	<b>8'549.43</b>	<b>12'100</b>	<b>9'600</b>	<b>10'064.50</b>	<b>7'041.08</b>
	Nettoergebnis		1'303.12		2'500		3'023.42
3635.01	Verein Chinderhus Brienz	400.00		100		200.00	
3635.02	Beiträge an FEB-Institutionen mit Betreuungsgutscheinen	9'452.55		12'000		9'864.50	
4611.01	Anteil Kanton FEB-Institutionen		8'549.43		9'600		7'041.08
<b>5458</b>	<b>Tageselternverein</b>			<b>200</b>			
	Nettoergebnis				200		
3635.01	KIBIO Verein Interlaken Oberhasli (vormals VTIO)			200			
<b>57</b>	<b>Sozialhilfe und Asylwesen</b>	<b>315'915.70</b>		<b>295'500</b>		<b>264'555.45</b>	
	Nettoergebnis		315'915.70		295'500		264'555.45
<b>579</b>	<b>Sozialhilfe</b>	<b>315'915.70</b>		<b>295'500</b>		<b>264'555.45</b>	
	Nettoergebnis		315'915.70		295'500		264'555.45
<b>5790</b>	<b>Sozialhilfe</b>	<b>357.25</b>		<b>700</b>		<b>850.40</b>	
	Nettoergebnis		357.25		700		850.40
3636.01	Verschiedene Beiträge	357.25		700		850.40	
<b>5796</b>	<b>Regonaler Sozialdienst</b>	<b>8'484.55</b>		<b>4'700</b>		<b>6'689.65</b>	
	Nettoergebnis		8'484.55		4'700		6'689.65
3632.01	Sozialdienst Region Jungfrau	8'484.55		4'700		6'689.65	
<b>5799</b>	<b>Lastenausgleich Sozialhilfe</b>	<b>307'073.90</b>		<b>290'100</b>		<b>257'015.40</b>	
	Nettoergebnis		307'073.90		290'100		257'015.40
3611.01	Gemeindeanteil LA Sozialhilfe	307'073.90		290'100		257'015.40	
<b>6</b>	<b>Verkehr und Nachrichtenübermittlung</b>	<b>422'524.82</b>	<b>194'070.84</b>	<b>374'700</b>	<b>147'700</b>	<b>288'723.14</b>	<b>144'047.79</b>
	Nettoergebnis		228'453.98		227'000		144'675.35
<b>61</b>	<b>Strassenverkehr</b>	<b>373'453.72</b>	<b>191'706.84</b>	<b>326'300</b>	<b>147'700</b>	<b>242'267.94</b>	<b>142'491.19</b>
	Nettoergebnis		181'746.88		178'600		99'776.75
<b>615</b>	<b>Gemeindestrassen</b>	<b>373'453.72</b>	<b>191'706.84</b>	<b>326'300</b>	<b>147'700</b>	<b>242'267.94</b>	<b>142'491.19</b>
	Nettoergebnis		181'746.88		178'600		99'776.75
<b>6150</b>	<b>Gemeindestrassen</b>	<b>260'169.58</b>	<b>102'936.35</b>	<b>234'800</b>	<b>91'700</b>	<b>158'910.75</b>	<b>76'372.20</b>
	Nettoergebnis		157'233.23		143'100		82'538.55
3010.01	Löhne	187'828.95		119'800		89'156.10	
3010.09	Taggeldentschädigungen	-16'135.70					
3049.01	Dienstkleider, Verpflegung	1'063.80		500		740.40	

Einzelkonten nach Funktionen	Rechnung 2025		Budget 2025		Rechnung 2024	
	Aufwand	Ertrag	Aufwand	Ertrag	Aufwand	Ertrag
3050.01 Sozialversicherungsbeiträge	11'340.24		7'700		6'178.63	
3052.01 Personalversicherungsbeiträge	10'056.40		7'200		6'510.60	
3053.01 Unfallversicherungen	3'840.69		1'900		1'498.07	
3054.01 Familienausgleichskasse	2'517.20		1'900		1'294.75	
3055.01 Krankentaggeldversicherungen	3'941.45		1'900		1'161.10	
3101.01 Betriebs-, Verbrauchsmaterial	1'637.65		4'000		1'653.25	
3101.02 Treibstoffe	1'691.95		3'000		3'711.25	
3111.01 Anschaffung Maschinen, Geräte und Fahrzeuge.	2'568.75		3'000			
3112.01 Anschaffung Dienstkleider					329.00	
3120.01 Kehricht, Abwasser, Wa, Strom, Heizmaterial	351.55		300		412.50	
3132.01 Dienstleistungen und Honorare					5'200.00	
3134.01 Haft- und Sachversicherungen	3'849.85		4'100		4'106.90	
3137.01 Steuern und Abgaben	2'887.95		2'400		2'470.70	
3141.01 Unterhalt Strassen	6'397.05		10'000		1'715.75	
3141.02 Unterhalt Brücken	3'659.50		4'000		2'850.55	
3141.03 Schneeräumung	781.60		3'000		781.60	
3141.04 Strassenmarkierung/-signalisation	1'856.10		2'000			
3141.05 Unterhalt Bergwege	360.80		3'000			
3144.02 Unterhalt Berghütten			3'000		1'315.25	
3151.01 Unterhalt Maschinen, Geräte und Fahrzeuge	6'442.05		12'000		4'090.45	
3170.01 Spesenentschädigungen	316.10		100		34.30	
3300.10 Planmässige Abschreibungen Strassen, Wege VV	3'000.00		2'700		1'800.00	
3300.60 Planmässige Abschreibungen Mobilien	1'500.00		19'000		1'500.00	
3612.01 Verrechneter Lohnaufwand SF			6'900		3'588.45	
3900.01 Verrechneter Sachaufwand steuerfinanziert	10'505.10		8'400		10'277.50	
3910.01 Verrechneter Personalaufwand steuerfinanziert	7'910.55		3'000		6'533.65	
4260.01 Rückerstattungen von Dritten		15'835.00		3'700		3'962.25
4612.01 Verrechneter Personalaufwand SF		45'937.50		35'000		33'525.60
4612.02 Verrechneter Sachaufwand SF		4'900.00		4'900		4'900.00
4635.01 Beiträge Dritter		645.80				
4900.01 Verrechneter Sachaufwand steuerfinanziert		5'491.60		4'100		4'894.00
4910.01 Verrechneter Personalaufwand steuerfinanziert		30'126.45		44'000		29'090.35
<b>6151 Strassenbeleuchtung</b>	<b>26'819.05</b>	<b>2'305.40</b>	<b>37'500</b>	<b>2'000</b>	<b>19'614.95</b>	<b>2'376.75</b>
Nettoergebnis		24'513.65		35'500		17'238.20
3120.01 Beleuchtungskosten	5'559.55		9'300		8'556.60	
3134.01 Haft- und Sachversicherungen	362.45		300		298.05	
3141.01 Unterhalt Strassenbeleuchtung	14'499.85		6'000		8'855.35	
3300.10 Planmässige Abschreibungen Strassenbeleuchtung	6'200.00		17'500			
3612.01 Verrechneter Personalaufwand SF			3'000		1'330.95	
3910.01 Verrechneter Personalaufwand	197.20		1'400		574.00	
4611.01 Kantonsbeitrag an Strassenbeleuchtung		2'305.40		2'000		2'376.75
<b>6155 Parkplätze</b>	<b>86'465.09</b>	<b>86'465.09</b>	<b>54'000</b>	<b>54'000</b>	<b>63'742.24</b>	<b>63'742.24</b>
3010.01 Löhne	1'015.40		5'000		2'496.75	
3050.01 Sozialversicherungsbeiträge	65.85		300		159.80	
3053.01 Unfallversicherungen	2.59				5.12	
3054.01 Familienausgleichskasse	15.45		100		37.45	
3099.01 übriger Personalaufwand	437.40					
3111.01 Anschaffungen Mobilien, Geräte			500		6'324.21	
3130.01 Dienstleistungen Dritter	12'583.55		700			
3134.01 Haft- und Sachversicherungen	251.40		200		184.05	
3141.01 Unterhalt Parkplätze	692.35		4'000		5'409.13	
3151.01 Unterhalt Parkuhren	7'633.97		2'000		8'946.45	
3160.01 Miete / Dienstbarkeit Parkplätze Bahnhof	2'550.00		3'300			
3170.01 Spesenentschädigungen	59.25		300		355.55	
3180.01 Wertberichtigungen auf Forderungen					-137.80	
3300.10 Planmässige Abschreibungen Parkplätze VV	4'100.00		7'300		4'100.00	
3300.60 Planmässige Abschreibungen Parkuhren	2'600.00		2'600		2'600.00	
3612.01 Verrechneter Personalaufwand SF	15'793.85		10'500		13'081.40	
3612.02 Verrechneter Sachaufwand SF	1'100.00		1'100		1'100.00	
4240.01 Parkplatzgebühren, Parkkarten		60'275.09		51'400		57'181.16
4240.02 Benützungsgbühren und Dienstleistungen		22'830.00				
4270.01 Park-Bussen		3'360.00		2'600		3'582.68
4409.01 Verrechnete Zinsen SF						2'978.40
9010.01 Abschluss SF Ertragsüberschuss	37'564.03		16'100		19'080.13	
<b>62 Öffentlicher Verkehr</b>	<b>49'071.10</b>	<b>2'364.00</b>	<b>48'400</b>		<b>46'455.20</b>	<b>1'556.60</b>
Nettoergebnis		46'707.10		48'400		44'898.60
<b>629 Öffentlicher Verkehr</b>	<b>49'071.10</b>	<b>2'364.00</b>	<b>48'400</b>		<b>46'455.20</b>	<b>1'556.60</b>
Nettoergebnis		46'707.10		48'400		44'898.60

Einzelkonten nach Funktionen		Rechnung 2025		Budget 2025		Rechnung 2024	
		Aufwand	Ertrag	Aufwand	Ertrag	Aufwand	Ertrag
<b>6290</b>	<b>Öffentlicher Verkehr</b>	<b>2'468.10</b>	<b>2'364.00</b>			<b>1'525.40</b>	<b>1'556.60</b>
	Nettoergebnis		104.10			31.20	
3109.01	SBB Sparangebote	2'468.10				1'525.40	
4250.01	Verkauf SBB Sparangebote		2'364.00				1'556.60
<b>6291</b>	<b>Gemeindeanteil Öffentlicher Verkehr</b>	<b>46'603.00</b>		<b>48'400</b>		<b>44'929.80</b>	
	Nettoergebnis		46'603.00		48'400		44'929.80
3631.01	Gemeindeanteil LA öffentlicher Verkehr	46'603.00		48'400		44'929.80	
<b>7</b>	<b>Umweltschutz und Raumordnung</b>	<b>597'152.33</b>	<b>538'311.73</b>	<b>794'400</b>	<b>739'700</b>	<b>634'261.13</b>	<b>593'203.31</b>
	Nettoergebnis		58'840.60		54'700		41'057.82
<b>71</b>	<b>Wasserversorgung</b>	<b>273'120.38</b>	<b>273'120.38</b>	<b>425'600</b>	<b>425'600</b>	<b>292'613.31</b>	<b>292'613.31</b>
<b>710</b>	<b>Wasserversorgung</b>	<b>273'120.38</b>	<b>273'120.38</b>	<b>425'600</b>	<b>425'600</b>	<b>292'613.31</b>	<b>292'613.31</b>
<b>7101</b>	<b>Wasserversorgung [Gemeindebetrieb]</b>	<b>273'120.38</b>	<b>273'120.38</b>	<b>425'600</b>	<b>425'600</b>	<b>292'613.31</b>	<b>292'613.31</b>
3010.01	Löhne	32'816.20		87'100		85'549.85	
3049.01	Kleiderentschädigungen	208.50				500.40	
3050.01	Sozialversicherungsbeiträge	2'154.52		5'600		4'859.35	
3052.01	Pensionsversicherungsbeiträge	2'718.25		6'600		6'404.40	
3053.01	Unfallversicherungen	694.98		1'300		1'424.89	
3054.01	Familienausgleichskasse	510.55		1'400		1'233.50	
3055.01	Krankentaggeldversicherungen	1'028.20		2'300		1'151.40	
3099.01	Übriger Personalaufwand	35.50		1'700		726.20	
3100.01	Büromaterial	3.50		500		199.84	
3101.01	Verbrauchsmaterial	39.80		1'000		110.80	
3101.02	Treibstoffe	1'178.85		1'500		1'121.80	
3101.11	Verbrauchsmaterial					9.60	
3110.01	Dienstleistungen Dritter					2'302.30	
3111.01	Anschaffungen, Maschinen, Geräte	8'097.99		15'000			
3111.02	Anschaffung Wasserzähler	10'412.40		12'000			
3113.01	Anschaffung EDV-Hardware	7'850.00		10'500		481.95	
3120.01	Wasser, ARA, Kehricht, Strom	2'926.85		4'200		2'978.40	
3130.01	Telefon, Porti	446.95		500		411.40	
3132.01	Nachführung Leitungskataster			10'000		3'262.95	
3132.02	Dienstleistungen und Honorare	1'110.00		17'500		5'889.90	
3132.03	Projekte			15'000			
3134.01	Haftpflicht- und Sachversicherungen	4'887.60		4'500		4'808.20	
3137.01	Steuern, Abgaben, Tellen	326.70		500		366.70	
3142.01	Unterhalt Leitungen	38'944.79		27'500		6'160.44	
3142.02	Unterhalt Reservoir und Magazin	1'207.20		5'000		42.40	
3142.03	Unterhalt Quellen	4'123.00		5'000		21'275.59	
3142.04	Unterhalt Dorfbrunnen / Wasserspiel			1'000		7'097.65	
3142.05	Unterhalt Hydranten	2'560.00		32'800		-174.40	
3151.01	Unterhalt Maschinen, Geräte, Fahrzeuge	877.45		4'300		2'697.00	
3158.01	Unterhalt Software					866.00	
3180.01	Wertberichtigungen auf Forderungen	-1'954.40				1'340.90	
3300.01	Planmässige Abschreibungen übrige Tiefbauten VV	12'500.00		34'500		3'900.00	
3300.60	Planmässige Abschreibungen Mobilien	1'700.00		1'700		1'700.00	
3300.90	Planmässige Abschreibungen best. VV	40'268.00		40'300		40'268.00	
3409.01	Verrechnete Zinsen SF			1'700		3'413.90	
3510.10	Einlage Werterhalt nach Wiederbeschaffungswert	48'617.00		48'600		48'617.00	
3510.51	Einlage Werterhalt aus Anschlussgebühren	8'280.00				7'590.00	
3612.01	Verrechneter Personalaufwand SF	34'550.00		20'500		20'000.00	
3612.02	Verrechneter Sachaufwand SF	4'000.00		4'000		4'025.00	
4210.01	Amtliche Bewilligungen						140.00
4240.01	Benützungsgebühren		126'686.65		125'400		126'485.25
4240.51	Anschlussgebühren		8'280.00				7'590.00
4260.01	Rückerstattungen von Dritten		280.00				18'929.60
4510.01	Entnahme Werterhalt		54'468.00		76'500		45'868.00
4612.01	Verrechneter Lohnaufwand SF		16'086.00		65'800		42'375.20
9011.01	Abschluss SF Aufwandüberschuss		67'319.73		157'900		51'225.26
<b>72</b>	<b>Abwasserentsorgung</b>	<b>171'202.80</b>	<b>171'202.80</b>	<b>197'900</b>	<b>197'900</b>	<b>202'269.80</b>	<b>202'269.80</b>
<b>720</b>	<b>Abwasserentsorgung</b>	<b>171'202.80</b>	<b>171'202.80</b>	<b>197'900</b>	<b>197'900</b>	<b>202'269.80</b>	<b>202'269.80</b>
<b>7201</b>	<b>Abwasserentsorgung Oberried &amp; Ebligen</b>	<b>171'202.80</b>	<b>171'202.80</b>	<b>197'900</b>	<b>197'900</b>	<b>202'269.80</b>	<b>202'269.80</b>
3099.01	übriger Personalaufwand	300.00		300		300.00	
3100.01	Büromaterial			500			
3101.01	Betriebs- und Verbrauchsmaterial	6'857.85		12'000		6'376.61	
3111.72	Anschaffungen Maschinen, Geräte	776.60		3'000			

Einzelkonten nach Funktionen	Rechnung 2025		Budget 2025		Rechnung 2024	
	Aufwand	Ertrag	Aufwand	Ertrag	Aufwand	Ertrag
3120.01 Kehricht, Abwasser, Wasser, Energie	9'754.70		10'600		10'557.84	
3130.01 Telefon, Porti	950.95		700		545.70	
3130.02 Dienstleistungen und Honorare			5'000			
3130.10 Klärschlamm Entsorgung	22'352.50		22'300		24'281.70	
3134.01 Haftpflicht- und Sachversicherung	3'696.60		3'300		3'761.90	
3143.01 Unterhalt ARA- und Pumpwerke	16'852.05		14'800		15'664.35	
3143.02 Unterhalt Kanalisationsnetz	3'776.10		5'000		4'664.75	
3151.01 Unterhalt Maschinen, Werkzeuge, Geräte			3'000		1'150.65	
3153.01 Unterhalt EDV Hardware			200			
3158.01 Unterhalt EDV Software			200			
3180.01 Wertberichtigungen auf Forderungen	-2'279.00				1'281.10	
3300.30 Planmässige Abschreibungen VV	8'400.00		7'500		7'500.00	
3510.10 Einlage Werterhalt nach Wiederbeschaffungswert	60'210.00		60'200		42'040.00	
3510.50 Einlage Werterhalt aus Anschlussgebühren					18'170.00	
3612.01 Verrechneter Lohnaufwand SF	27'886.45		37'000		32'737.95	
3612.02 Verrechneter Sachaufwand SF	4'300.00		4'300		4'300.00	
3631.01 Beitrag an Kant. Abwasserfonds	7'368.00		8'000		6'064.00	
3632.01 Verschiedene Beiträge					30.00	
4240.01 Benützungsgebühren		148'085.75		169'000		144'251.00
4240.50 Anschlussgebühren						18'170.00
4409.01 Interne Verrechnung von kalk. Zinsen und Finanzaufwand SF				16'300		32'348.80
4510.01 Entnahme Werterhalt		8'400.00		7'500		7'500.00
9010.01 Abschluss SF Ertragsüberschuss					22'843.25	
9011.01 Abschluss SF Aufwandüberschuss		14'717.05		5'100		
<b>73 Abfall</b>	<b>89'788.55</b>	<b>89'788.55</b>	<b>112'600</b>	<b>112'600</b>	<b>94'394.90</b>	<b>94'394.90</b>
<b>730 Abfall</b>	<b>89'788.55</b>	<b>89'788.55</b>	<b>112'600</b>	<b>112'600</b>	<b>94'394.90</b>	<b>94'394.90</b>
<b>7301 Abfall [Gemeindebetrieb]</b>	<b>89'788.55</b>	<b>89'788.55</b>	<b>112'600</b>	<b>112'600</b>	<b>94'394.90</b>	<b>94'394.90</b>
3101.01 Betriebs- und Verbrauchsmaterial	1'038.95		1'000			
3102.01 Büromaterial, Durcksachen, Inserate	322.15		500		322.15	
3111.01 Anschaffungen, Maschinen, Geräte	3'010.00		7'400			
3130.01 Telefon, Porti	942.70					
3130.10 Abfuhrkosten	42'222.20		42'200		49'682.45	
3132.01 Dienstleistungen Dritter			10'000			
3134.01 Haftpflicht- und Sachversicherungen	233.05		300		247.30	
3137.02 MWST-Abgabe, Saldosteuersatz	1'761.00		2'000		1'795.90	
3143.01 Unterhalt Containerplätze	661.55		2'000		421.55	
3180.01 Wertberichtigungen auf Forderungen	581.10		1'000		-431.20	
3300.30 Planmässig Abschreibungen übrige Tiefbauten			6'000			
3612.01 Verrechneter Personalaufwand	31'652.00		33'000		35'049.25	
3612.02 Verrechneter Sachaufwand	6'920.00		6'500		6'920.00	
3632.01 Gemeindeanteil regionale Tierkörperbeseitigung					387.50	
3632.02 Gemeindeanteil an Umladestation Bächlischwendi	443.85		700			
4240.01 Grundgebühren		38'322.20		37'200		38'789.40
4240.02 Sack-, Sperrgut- und Grünabfuhrgebühren		19'716.10		21'600		20'800.50
4240.03 Container Gebühren		33.20				33.20
4260.01 Rückerstattungen von Dritten		630.40		700		504.51
4409.01 Interne Verrechnung von kalk. Zinsen und Finanzaufwand SF				400		846.60
9011.01 Abschluss SF Aufwandüberschuss		31'086.65		52'700		33'420.69
<b>74 Verbauungen</b>	<b>31'391.10</b>		<b>19'900</b>		<b>9'643.30</b>	<b>85.30</b>
Nettoergebnis		31'391.10		19'900		9'558.00
<b>742 Lawinerverbauungen</b>	<b>5'247.45</b>		<b>8'700</b>		<b>7'481.30</b>	<b>85.30</b>
Nettoergebnis		5'247.45		8'700		7'396.00
<b>7420 Lawinerverbauungen</b>	<b>5'247.45</b>		<b>8'700</b>		<b>7'481.30</b>	<b>85.30</b>
Nettoergebnis		5'247.45		8'700		7'396.00
3612.01 Verrechneter Personalaufwand SF			2'500			
3632.01 Beitrag IMIS Station Rotschalp	276.05		200		197.35	
3632.02 GEWO Beitrag	3'358.85				3'370.75	
3910.01 Verrechneter Personalaufwand	1'612.55		6'000		3'913.20	
4634.01 GEWO-Beitrag						85.30
<b>745 Naturgefahren</b>	<b>26'143.65</b>		<b>11'200</b>		<b>2'162.00</b>	
Nettoergebnis		26'143.65		11'200		2'162.00

Einzelkonten nach Funktionen		Rechnung 2025		Budget 2025		Rechnung 2024	
		Aufwand	Ertrag	Aufwand	Ertrag	Aufwand	Ertrag
<b>7450</b>	<b>Naturgefahren</b>	<b>26'143.65</b>		<b>11'200</b>		<b>2'162.00</b>	
	Nettoergebnis		26'143.65		11'200		2'162.00
3130.01	Dienstleistungen Dritter	6'754.00		2'500		2'162.00	
3320.01	Planmässige Abschreibungen immaterielle Anlagen			8'700			
3321.01	Ausserplanmässige Abschreibungen immaterielle Anlagen	19'389.65					
<b>76</b>	<b>Bekämpfung von Umweltverschmutzung</b>	<b>423.90</b>		<b>400</b>		<b>418.50</b>	
	Nettoergebnis		423.90		400		418.50
<b>769</b>	<b>Bekämpfung von Umweltverschmutzung</b>	<b>423.90</b>		<b>400</b>		<b>418.50</b>	
	Nettoergebnis		423.90		400		418.50
<b>7690</b>	<b>Bekämpfung von Umweltverschmutzung</b>	<b>423.90</b>		<b>400</b>		<b>418.50</b>	
	Nettoergebnis		423.90		400		418.50
3634.01	Beitrag Energieberatungsstelle (RKO)	423.90		400		418.50	
<b>77</b>	<b>Übriger Umweltschutz</b>	<b>19'922.10</b>	<b>4'200.00</b>	<b>26'900</b>	<b>3'600</b>	<b>23'668.82</b>	<b>3'840.00</b>
	Nettoergebnis		15'722.10		23'300		19'828.82
<b>771</b>	<b>Friedhof und Bestattung</b>	<b>9'380.00</b>		<b>9'400</b>		<b>9'480.00</b>	
	Nettoergebnis		9'380.00		9'400		9'480.00
<b>7716</b>	<b>Regionale Friedhoforganisation</b>	<b>9'380.00</b>		<b>9'400</b>		<b>9'480.00</b>	
	Nettoergebnis		9'380.00		9'400		9'480.00
3632.01	Beitrag an Begräbnisgemeinde Brienz	9'380.00		9'400		9'480.00	
<b>779</b>	<b>Umweltschutz</b>	<b>10'542.10</b>	<b>4'200.00</b>	<b>17'500</b>	<b>3'600</b>	<b>14'188.82</b>	<b>3'840.00</b>
	Nettoergebnis		6'342.10		13'900		10'348.82
<b>7791</b>	<b>Öffentliche Toilettenanlagen</b>	<b>6'414.00</b>		<b>9'100</b>		<b>10'000.32</b>	
	Nettoergebnis		6'414.00		9'100		10'000.32
3101.01	Verbrauchsmaterial	928.90		1'500		584.40	
3144.01	Unterhalt öff. Toiletten	4'011.15		4'600		4'892.92	
3612.01	Verrechneter Personalaufwand SF			3'000		1'346.30	
3660.40	Planmässige Abschreibungen Invest.beiträge an öffentliche Unternehmungen	1'400.00				1'400.00	
3910.01	Verrechneter Personalaufwand	73.95				1'776.70	
<b>7792</b>	<b>Hundetoiletten</b>	<b>4'128.10</b>	<b>4'200.00</b>	<b>8'400</b>	<b>3'600</b>	<b>4'188.50</b>	<b>3'840.00</b>
	Nettoergebnis	71.90			4'800		348.50
3149.01	Unterhalt Hundetoiletten	1'064.25		5'000		1'286.10	
3612.01	Verrechneter Personalaufwand SF			1'200		476.05	
3910.01	Verrechneter Personalaufwand	3'063.85		2'200		2'426.35	
4033.01	Hundetaxe		4'200.00		3'600		3'840.00
<b>79</b>	<b>Raumordnung</b>	<b>11'303.50</b>		<b>11'100</b>		<b>11'252.50</b>	
	Nettoergebnis		11'303.50		11'100		11'252.50
<b>790</b>	<b>Raumordnung</b>	<b>11'303.50</b>		<b>11'100</b>		<b>11'252.50</b>	
	Nettoergebnis		11'303.50		11'100		11'252.50
<b>7900</b>	<b>Raumordnung allgemein</b>	<b>7'300.00</b>		<b>7'100</b>		<b>7'300.00</b>	
	Nettoergebnis		7'300.00		7'100		7'300.00
3320.91	Planmässige Abschreibung Ortsplanung	7'300.00		7'100		7'300.00	
<b>7907</b>	<b>Regionalkonferenzen</b>	<b>4'003.50</b>		<b>4'000</b>		<b>3'952.50</b>	
	Nettoergebnis		4'003.50		4'000		3'952.50
3634.01	Regionalkonferenz Oberland Ost	4'003.50		4'000		3'952.50	
<b>8</b>	<b>Volkswirtschaft</b>	<b>463'585.83</b>	<b>363'603.27</b>	<b>546'000</b>	<b>421'800</b>	<b>505'557.02</b>	<b>442'946.09</b>
	Nettoergebnis		99'982.56		124'200		62'610.93
<b>81</b>	<b>Landwirtschaft</b>	<b>827.70</b>		<b>600</b>		<b>558.00</b>	
	Nettoergebnis		827.70		600		558.00

Einzelkonten nach Funktionen		Rechnung 2025		Budget 2025		Rechnung 2024	
		Aufwand	Ertrag	Aufwand	Ertrag	Aufwand	Ertrag
<b>811</b>	<b>Verwaltung, Vollzug und Kontrolle</b>	<b>565.20</b>		<b>600</b>		<b>558.00</b>	
	Nettoergebnis		565.20		600		558.00
<b>8110</b>	<b>Verwaltung, Vollzug und Kontrolle</b>	<b>565.20</b>		<b>600</b>		<b>558.00</b>	
	Nettoergebnis		565.20		600		558.00
3634.01	Beitrag an regionalen Landschaftsfonds (RKO)	565.20		600		558.00	
<b>814</b>	<b>Landwirtschaftliche Erhebungsstelle</b>	<b>262.50</b>					
	Nettoergebnis		262.50				
<b>8140</b>	<b>Landwirtschaftliche Erhebungsstelle</b>	<b>262.50</b>					
	Nettoergebnis		262.50				
3010.01	Lohn Erhebungsstellenleiter	262.50					
<b>82</b>	<b>Forstwirtschaft</b>	<b>430'185.18</b>	<b>312'741.77</b>	<b>478'000</b>	<b>360'700</b>	<b>497'880.22</b>	<b>423'771.74</b>
	Nettoergebnis		117'443.41		117'300		74'108.48
<b>820</b>	<b>Forstwirtschaft</b>	<b>430'185.18</b>	<b>312'741.77</b>	<b>478'000</b>	<b>360'700</b>	<b>497'880.22</b>	<b>423'771.74</b>
	Nettoergebnis		117'443.41		117'300		74'108.48
<b>8200</b>	<b>Forstwirtschaft</b>	<b>245'469.78</b>	<b>194'263.67</b>	<b>321'200</b>	<b>217'000</b>	<b>290'427.94</b>	<b>293'197.46</b>
	Nettoergebnis		51'206.11		104'200		2'769.52
3010.01	Löhne	157'010.85		217'700		205'809.90	
3042.01	Verpflegungszulage	3'096.00				5'100.80	
3049.01	Dienstkleider	1'440.60		1'000		2'418.85	
3050.01	Sozialversicherungsbeiträge	8'893.26		13'900		11'146.65	
3052.01	Personalversicherungsbeiträge	8'746.20		14'400		10'131.90	
3053.01	Unfallversicherungen	7'575.60		11'500		8'227.64	
3054.01	Familienausgleichskasse	2'097.40		3'500		2'758.85	
3055.01	Krankentaggeldversicherungen	4'344.05		3'500		2'459.80	
3090.01	Aus- und Weiterbildungen	200.00		600		1'561.40	
3099.01	Übriger Personalaufwand	216.60		600			
3100.01	Büromaterial			500			
3101.01	Betriebs-, Verbrauchsmaterial	44.50		300		751.20	
3101.02	Treibstoffe	1'123.05		1'500		3'069.70	
3111.01	Anschaffung Maschinen, Geräte und Fahrzeuge.			9'000			
3120.01	Wasser, Abwasser, Kehricht, Strom, Heizmaterialien	1'304.05		700		1'191.55	
3130.01	Telefon, Porti	1'329.30		1'100		854.80	
3130.02	Dienstleistungen Dritter (allgemein)	1'917.52		2'400		1'067.55	
3130.03	Dienstleistungen Dritter (Aufwand Brienz)			5'000		2'415.00	
3130.04	Verschiedene Beiträge	1'581.00		4'900		725.00	
3130.05	Zusammenlegungskosten Forst Oberried-Brienz			3'000			
3134.01	Haft- und Sachversicherungen	4'270.60		4'800		4'467.80	
3137.01	Steuern und Abgaben	1'591.30		1'800		1'868.55	
3144.01	Unterhalt Forsthaus	690.85		500		700.20	
3151.01	Unterhalt Maschinen, Geräte, Fahrzeuge, Werkzeuge	8'152.95		5'000		9'449.35	
3170.01	Spesenentschädigungen	433.05		1'000		431.85	
3300.60	Planmässige Abschreibungen Mobilien	1'500.00		1'500		1'500.00	
3612.01	Verrechneter Personalaufwand					25.60	
3612.02	Verrechneter Sachaufwand	13'300.00					
3900.01	Verrechneter Sachaufwand steuerfinanziert	7'891.60		6'500		7'294.00	
3910.01	Verrechneter Personalaufwand steuerfinanziert	6'719.45		5'000		5'000.00	
4240.01	Erlös aus Arbeiten für Dritte (Sicherheitsholzereien)		6'871.70		10'000		82'729.66
4240.03	Erlös aus Arbeiten für Dritte (Ertrag Brienz)						84.00
4260.01	Rückerstattungen		2'763.77				3'844.00
4310.01	Verrechnete Personalkosten Investitionen		50'909.05		100'000		72'793.55
4472.01	Vermietung Waldrapp, Transporter, etc.		335.00				5'325.00
4612.01	Verrechneter Lohnaufwand SF				2'500		3'204.15
4612.02	Verrechneter Sachaufwand SF				3'000		25.00
4630.01	Zollrückerstattungen		3'781.50		2'500		781.70
4631.01	Revierbeitrag		24'697.00		24'000		23'757.00
4900.01	Verrechneter Sachaufwand steuerfinanziert		5'160.10		3'000		4'952.50
4910.01	Verrechneter Lohnaufwand steuerfinanziert		99'745.55		72'000		95'700.90
<b>8201</b>	<b>Kulturen, Pflegemassnahmen</b>	<b>38'015.35</b>	<b>68'887.65</b>	<b>18'700</b>	<b>51'000</b>	<b>21'663.65</b>	<b>64'753.25</b>
	Nettoergebnis	30'872.30		32'300		43'089.60	
3109.01	Verbrauchsmaterial, Pflanzen	980.05		200		1'841.25	
3111.01	Anschaffungen Maschinen, Geräte	28.00		1'000			
3130.01	Dienstleistungen Dritter	10'301.70		2'000		1'917.50	
3151.01	Unterhalt Maschinen, Geräte	229.75		500		221.30	

Einzelkonten nach Funktionen		Rechnung 2025		Budget 2025		Rechnung 2024	
		Aufwand	Ertrag	Aufwand	Ertrag	Aufwand	Ertrag
3910.01	Verrechneter Personalaufwand steuerfinanziert	26'475.85		15'000		17'683.60	
4631.01	Kantonsbeitrag		67'471.00		50'000		64'753.25
4634.01	GEWO Beiträge		1'416.65		1'000		
<b>8202</b>	<b>Holzernete</b>	<b>64'580.70</b>	<b>49'140.45</b>	<b>57'600</b>	<b>88'000</b>	<b>89'119.18</b>	<b>65'221.03</b>
	Nettoergebnis		15'440.25	30'400			23'898.15
3101.01	Betriebs- und Verbrauchsmaterial	956.80		5'000		1'325.53	
3111.01	Anschaffungen Maschinen, Geräte			500		13'685.15	
3130.01	Dienstleistungen Dritter	9'304.25		9'000		15'256.20	
3130.02	Beitrag an Bernischer Holzfonds	408.00		1'100		886.80	
3151.01	Unterhalt Fahrzeuge, Maschinen, Werkzeuge	1'461.85		2'000		1'927.80	
3900.01	Verrechneter Sachaufwand steuerfinanziert	2'500.00		2'500		2'500.00	
3910.01	Verrechneter Personalaufwand steuerfinanziert	49'949.80		37'500		53'537.70	
4250.01	Verkaufserlös Stammholz		200.00		21'000		4'859.75
4250.02	Verkaufserlös Industrieholz				1'000		
4250.03	Verkaufserlös Brennholz		31'487.20		30'000		27'125.83
4250.04	Verkauf diverses		395.00		1'000		2'253.00
4472.01	Vermietung Waldrapp		4'657.50		2'000		698.50
4612.02	Verrechneter Sachaufwand						545.00
4631.01	Kantonsbeitrag an Käferholzung		7'899.90		30'000		26'738.95
4635.01	Beiträge Dritter		1'500.85				
4900.01	Verrechneter Sachaufwand steuerfinanziert		3'000.00		3'000		3'000.00
<b>8203</b>	<b>Strassen- und Wegunterhalt</b>	<b>7'821.40</b>	<b>450.00</b>	<b>15'100</b>	<b>4'700</b>	<b>20'981.95</b>	<b>600.00</b>
	Nettoergebnis		7'371.40		10'400		20'381.95
3101.01	Betriebs- und Verbrauchsmaterial	587.70		1'000		1'092.85	
3141.01	Unterhalt Forststrassen	883.65		2'000		6'458.00	
3612.01	Verrechneter Personalaufwand			100		348.10	
3910.01	Verrechneter Personalaufwand steuerfinanziert	6'350.05		12'000		13'083.00	
4240.01	Benützungsgebühr Forststrassen		450.00		500		600.00
4634.01	GEWO Beiträge				4'200		
<b>8204</b>	<b>Nichtbetrieb</b>	<b>74'297.95</b>		<b>65'400</b>		<b>75'687.50</b>	
	Nettoergebnis		74'297.95		65'400		75'687.50
3300.50	Planmässige Abschreibungen Waldungen VV	55'510.45		46'600		56'900.00	
3950.01	Verrechnete Abschreibungen bestehendes VV	18'787.50		18'800		18'787.50	
<b>84</b>	<b>Tourismus</b>	<b>3'150.00</b>	<b>35'800.00</b>	<b>28'800</b>	<b>35'000</b>	<b>2'681.55</b>	
	Nettoergebnis	32'650.00		6'200			2'681.55
<b>840</b>	<b>Tourismus</b>	<b>3'150.00</b>	<b>35'800.00</b>	<b>28'800</b>	<b>35'000</b>	<b>2'681.55</b>	
	Nettoergebnis	32'650.00		6'200			2'681.55
<b>8400</b>	<b>Tourismus</b>	<b>3'150.00</b>	<b>35'800.00</b>	<b>28'800</b>	<b>35'000</b>	<b>2'681.55</b>	
	Nettoergebnis	32'650.00		6'200			2'681.55
3010.01	Löhne Betriebspersonal	250.00					
3130.01	Beiträge und Veranstaltungen	500.00					
3150.01	Unterhalt Anlagen			2'000			
3612.01	Verrechneter Personalaufwand SF			2'000		281.55	
3612.02	Entschädigung an Brienz Tourismus			14'900			
3900.01	Verrechneter Sachaufwand + Mieten	2'400.00		2'400		2'400.00	
3910.01	Verrechneter Personalaufwand			7'500			
4039.01	Kurtaxen		33'300.00		35'000		
4260.01	Rückerstattung Tourismus Oberried		2'500.00				
<b>85</b>	<b>Industrie, Gewerbe, Handel</b>	<b>28'250.00</b>		<b>33'400</b>	<b>14'400</b>	<b>1'460.00</b>	
	Nettoergebnis		28'250.00		19'000		1'460.00
<b>850</b>	<b>Industrie, Gewerbe, Handel</b>	<b>28'250.00</b>		<b>33'400</b>	<b>14'400</b>	<b>1'460.00</b>	
	Nettoergebnis		28'250.00		19'000		1'460.00
<b>8500</b>	<b>Industrie, Gewerbe, Handel</b>	<b>28'250.00</b>		<b>33'400</b>	<b>14'400</b>	<b>1'460.00</b>	
	Nettoergebnis		28'250.00		19'000		1'460.00
3000.01	Entschädigungen, Sitzungsgelder					1'460.00	
3300.40	Planmässige Abschreibungen Hochbauten			25'000			
3321.01	Ausserplanmässig Abschreibungen immaterielle Anlagen	28'250.00					
3636.01	Beitrag an Dorfladen			8'400			
4470.01	Mietzins Dorfladen				14'400		

Einzelkonten nach Funktionen		Rechnung 2025		Budget 2025		Rechnung 2024	
		Aufwand	Ertrag	Aufwand	Ertrag	Aufwand	Ertrag
<b>87</b>	<b>Brennstoffe und Energie</b>	<b>1'172.95</b>	<b>15'061.50</b>	<b>5'200</b>	<b>11'700</b>	<b>2'977.25</b>	<b>19'174.35</b>
	Nettoergebnis	13'888.55		6'500		16'197.10	
<b>871</b>	<b>Elektrizität</b>	<b>1'172.95</b>	<b>15'061.50</b>	<b>5'200</b>	<b>11'700</b>	<b>2'977.25</b>	<b>19'174.35</b>
	Nettoergebnis	13'888.55		6'500		16'197.10	
<b>8712</b>	<b>Elektrizitätswerk [Gemeindebetrieb]</b>	<b>1'172.95</b>	<b>15'061.50</b>	<b>5'200</b>	<b>11'700</b>	<b>2'977.25</b>	<b>19'174.35</b>
	Nettoergebnis	13'888.55		6'500		16'197.10	
3120.01	Wasser, Abwasser, Kehricht, Strom, Heizmaterial	10.10				216.85	
3134.01	Sachversicherungen	562.85		500		780.45	
3143.01	Unterhalt Wasserkraftwerk			1'000		484.10	
3151.01	Unterhalt Material und Geräte			500			
3612.01	Verrechneter Personalaufwand SF			2'600		895.85	
3910.01	Verrechneter Personalaufwand	600.00		600		600.00	
4250.01	Stromverkauf		15'061.50		11'700		19'174.35
<b>9</b>	<b>Finanzen und Steuern</b>	<b>260'300.17</b>	<b>2'019'476.35</b>	<b>260'000</b>	<b>2'059'700</b>	<b>366'016.23</b>	<b>1'805'766.78</b>
	Nettoergebnis	1'759'176.18		1'799'700		1'439'750.55	
<b>91</b>	<b>Steuern</b>	<b>26'447.65</b>	<b>1'636'658.25</b>	<b>21'100</b>	<b>1'610'400</b>	<b>-4'069.15</b>	<b>1'415'815.50</b>
	Nettoergebnis	1'610'210.60		1'589'300		1'419'884.65	
<b>910</b>	<b>Steuern</b>	<b>26'447.65</b>	<b>1'636'658.25</b>	<b>21'100</b>	<b>1'610'400</b>	<b>-4'069.15</b>	<b>1'415'815.50</b>
	Nettoergebnis	1'610'210.60		1'589'300		1'419'884.65	
<b>9100</b>	<b>Allgemeine Gemeindesteuern</b>	<b>26'304.60</b>	<b>1'281'019.95</b>	<b>20'100</b>	<b>1'243'400</b>	<b>-4'069.15</b>	<b>1'060'173.25</b>
	Nettoergebnis	1'254'715.35		1'223'300		1'064'242.40	
3180.01	Wertberichtigungen auf Forderungen	10'480.00				-30'401.80	
3181.01	Tatsächliche Forderungsverluste	15'824.60		20'100		26'332.65	
4000.01	Einkommenssteuern nat. Personen		965'292.65		1'026'000		862'474.05
4000.20	Nachsteuern und Bussen Einkommen				1'000		
4000.40	Aktive Steuerauscheidung Einkommen		24'717.65		24'000		
4000.50	Passive Steuerauscheidung Einkommen		-21'984.80		-24'000		
4000.60	Pauschale Steueranrechnungen nat. Personen				-1'000		
4001.01	Vermögenssteuer natürliche Personen		132'478.60		129'000		142'961.05
4001.40	Aktive Steuerauscheidung Vermögenssteuer		18'972.90		14'000		
4001.50	Passive Steuerauscheidung Vermögenssteuer		-13'466.10		-6'000		
4002.01	Quellensteuer		82'659.00		23'000		23'366.60
4002.10	Quellensteuer aus BGSA		267.25		400		-927.25
4010.01	Gewinnsteuer jur. Personen		79'499.45		47'000		3'031.75
4010.40	Aktive Steuerauscheidung Gewinnsteuer		6'802.60		5'000		38'089.30
4010.50	Passive Steuerauscheidung Gewinnsteuer		-4'393.50		-3'000		-17'913.55
4011.01	Kapitalsteuern juristische Personen		8'524.25		4'000		3'901.35
4011.40	Aktive Steuerauscheidung Kapitalsteuer		8.50				7'368.55
4011.50	Passive Steuerauscheidung Kapitalsteuer		-0.10				-4'095.05
4029.01	Eingang abgeschriebener Steuern		1'641.60		4'000		1'916.45
<b>9101</b>	<b>Sondersteuern</b>		<b>86'419.70</b>		<b>80'000</b>		<b>104'905.35</b>
	Nettoergebnis	86'419.70		80'000		104'905.35	
4022.01	Grundstückgewinnsteuer		11'437.50		50'000		74'490.60
4022.10	Sonderveranlagungen		74'982.20		30'000		30'414.75
<b>9102</b>	<b>Liegenschaftssteuern</b>	<b>143.05</b>	<b>269'218.60</b>	<b>1'000</b>	<b>287'000</b>		<b>250'736.90</b>
	Nettoergebnis	269'075.55		286'000		250'736.90	
3180.01	Wertberichtigungen auf Forderungen			1'000			
3181.01	Tatsächliche Forderungsverluste	143.05					
4021.01	Liegenschaftsteuer		269'218.60		287'000		250'736.90
<b>93</b>	<b>Finanz- und Lastenausgleich</b>	<b>88'304.00</b>	<b>213'568.00</b>	<b>85'700</b>	<b>209'000</b>	<b>86'242.00</b>	<b>188'787.00</b>
	Nettoergebnis	125'264.00		123'300		102'545.00	
<b>930</b>	<b>Finanz- und Lastenausgleich</b>	<b>88'304.00</b>	<b>213'568.00</b>	<b>85'700</b>	<b>209'000</b>	<b>86'242.00</b>	<b>188'787.00</b>
	Nettoergebnis	125'264.00		123'300		102'545.00	
<b>9300</b>	<b>Finanz- und Lastenausgleich</b>	<b>88'304.00</b>	<b>213'568.00</b>	<b>85'700</b>	<b>209'000</b>	<b>86'242.00</b>	<b>188'787.00</b>
	Nettoergebnis	125'264.00		123'300		102'545.00	
3621.60	Gemeindeanteil Lastenausgleich Neue Aufgabenteilung	88'304.00		85'700		86'242.00	
4621.60	Zuschuss geographisch-topografische Lasten		118'899.00		118'000		119'549.00
4621.61	Zuschuss sozodemografische Lasten		4'165.00		5'000		5'014.00
4622.70	Zuschuss Disparitätenabbau		90'504.00		86'000		64'224.00

Einzelkonten nach Funktionen		Rechnung 2025		Budget 2025		Rechnung 2024	
		Aufwand	Ertrag	Aufwand	Ertrag	Aufwand	Ertrag
<b>95</b>	<b>Ertragsanteile, übrige</b>		<b>5'694.35</b>		<b>3'000</b>		<b>3'877.15</b>
	Nettoergebnis	5'694.35		3'000		3'877.15	
<b>950</b>	<b>Ertragsanteile, übrige</b>		<b>5'694.35</b>		<b>3'000</b>		<b>3'877.15</b>
	Nettoergebnis	5'694.35		3'000		3'877.15	
<b>9500</b>	<b>Ertragsanteile, übrige</b>		<b>5'694.35</b>		<b>3'000</b>		<b>3'877.15</b>
	Nettoergebnis	5'694.35		3'000		3'877.15	
4024.01	Erbschafts- und Schenkungssteuern		2'529.10				1'285.00
4600.01	Ertragsanteile an der direkten Bundessteuer		3'165.25		3'000		2'592.15
<b>96</b>	<b>Vermögens- und Schuldenverwaltung</b>	<b>94'576.25</b>	<b>144'468.25</b>	<b>108'400</b>	<b>151'200</b>	<b>144'419.65</b>	<b>178'107.33</b>
	Nettoergebnis	49'892.00		42'800		33'687.68	
<b>961</b>	<b>Zinsen</b>	<b>2'549.50</b>	<b>7'536.35</b>	<b>18'200</b>	<b>11'700</b>	<b>38'440.85</b>	<b>37'211.43</b>
	Nettoergebnis	4'986.85			6'500		1'229.42
<b>9610</b>	<b>Zinsen</b>	<b>2'549.50</b>	<b>7'536.35</b>	<b>18'200</b>	<b>11'700</b>	<b>38'440.85</b>	<b>37'211.43</b>
	Nettoergebnis	4'986.85			6'500		1'229.42
3181.01	Tatsächliche Forderungsverluste	463.90		400		683.05	
3409.01	Interne Verrechnung von kalk. Zinsen und Finanzaufwand SF	6.50		16'800		36'180.30	
3499.01	Vergütungszinse Steuern	2'079.10		1'000		1'577.50	
4400.01	Zinsen flüssige Mittel		11.05		500		697.68
4401.01	Verzugszinse Steuern und Gebühren		6'219.90		4'000		5'398.15
4402.01	Zinsen auf kurzfristige Anlagen des Finanzvermögens		940.40		5'000		13'072.10
4407.01	Zinsen auf langfristigen Anlagen des Finanzvermögens		365.00		300		277.50
4409.01	Interne Verrechnung von kalk. Zinsen und Finanzaufwand SF				1'900		17'766.00
<b>963</b>	<b>Liegenschaften des Finanzvermögens</b>	<b>38'282.65</b>	<b>82'788.80</b>	<b>36'800</b>	<b>86'100</b>	<b>42'994.80</b>	<b>77'911.90</b>
	Nettoergebnis	44'506.15		49'300		34'917.10	
<b>9630</b>	<b>Liegenschaften des Finanzvermögens</b>	<b>38'282.65</b>	<b>82'788.80</b>	<b>36'800</b>	<b>86'100</b>	<b>42'994.80</b>	<b>77'911.90</b>
	Nettoergebnis	44'506.15		49'300		34'917.10	
3101.01	Betriebs-, Verbrauchsmaterial			200			
3120.01	Kehricht, Abwasser, Wasser, Energie	82.50		1'400		2'159.50	
3134.01	Haftpflicht- und Sachversicherung	1'805.45		1'500		1'943.70	
3137.01	Steuern, Abgaben, Tellen	696.00		700		696.00	
3144.01	Unterhalt- und Rep. Liegenschaft	3'578.70		1'000		23'651.50	
3409.01	Interne Verrechnung von kalk. Zinsen und Finanzaufwand					14'144.10	
3409.02	Baurechtszins Bahnhofgebäude			4'100			
3441.01	Wertberichtigungen Sachanlagen FV	31'720.00		25'000			
3612.01	Verrechneter Personalaufwand SF			500			
3910.01	Verrechneter Personalaufwand	400.00		2'400		400.00	
4411.01	Gewinn aus Verkäufen von Grundstücken FV		11'400.00				
4430.01	Pacht- und Mietzinse Liegenschaften FV		31'800.00		49'800		33'100.00
4430.02	Ertrag aus Baurechtszinsen		11'176.20		7'700		7'425.50
4430.05	Bootplätze		800.00		1'000		800.00
4479.01	Übrige Erträge Liegenschaften FV						3'335.35
4612.02	Verrechneter Sachaufwand/Mieten		1'000.00		1'000		1'000.00
4630.01	Rückerstattungen						5'638.05
4896.01	Auflösung Neubewertungsreserve		26'612.60		26'600		26'613.00
<b>969</b>	<b>Finanzvermögen</b>	<b>53'744.10</b>	<b>54'143.10</b>	<b>53'400</b>	<b>53'400</b>	<b>62'984.00</b>	<b>62'984.00</b>
	Nettoergebnis	399.00					
<b>9690</b>	<b>Finanzvermögen</b>	<b>1.00</b>	<b>400.00</b>				
	Nettoergebnis	399.00					
3180.01	Wertberichtigungen auf Finanzvermögen	1.00					
4442.01	Marktwertanpassungen Beteiligungen		400.00				
<b>9695</b>	<b>Burgergut</b>	<b>49'248.65</b>	<b>49'248.65</b>	<b>44'100</b>	<b>44'100</b>	<b>37'578.90</b>	<b>37'578.90</b>
3000.01	Entschädigungen, Sitzungsgelder	2'550.00		3'000		2'250.00	
3102.01	Büromaterial, Drucksachen	123.00		100		481.40	
3120.01	Kehricht, Abwasser, Wasser, Energie	137.90		300		222.20	
3130.01	Dienstleistungen Dritter	16.55				4'757.25	
3134.01	Haftpflicht- und Sachversicherung	1'081.00		1'000		1'149.10	
3137.01	Steuern, Abgaben, Tellen	2'698.50		4'300		5'294.05	
3143.01	Unterhalt Bootsplätze			2'000			

Einzelkonten nach Funktionen		Rechnung 2025		Budget 2025		Rechnung 2024	
		Aufwand	Ertrag	Aufwand	Ertrag	Aufwand	Ertrag
3144.01	Unterhalt Liegenschaften	24'688.70		10'000		5'350.50	
3170.01	Spesenentschädigungen			500			
3180.01	Wertberichtigungen auf Forderungen					-592.20	
3409.01	Interne Verrechnung von kalk. Zinsen und Finanzaufwand SF			200		208.00	
3441.01	Wertberichtigung auf FV	10'263.00		12'000		10'786.00	
3612.01	Verrechneter Personalaufwand	6'800.00		6'800		6'800.00	
3612.02	Verrechneter Sachaufwand	519.90		500		500.00	
3636.01	Bürgergutsbeiträge	370.10		400		372.60	
4260.01	Rückerstattungen		480.60				-4'495.00
4430.01	Baurechtszinsen		9'735.65		8'300		8'965.65
4430.02	Mieterträge Quai 49		15'000.00		15'000		15'000.00
4430.03	Mieterträge Parkplätze		9'223.65		10'000		5'520.00
4430.04	Pachtzinsbeiträge		3'582.00		3'700		3'882.00
4430.05	Ertrag Bootsplätze		6'900.00		7'100		6'900.00
9010.01	Abschluss SF Ertragsüberschuss			3'000			
9011.01	Abschluss SF Aufwandüberschuss		4'326.75				1'806.25
<b>9696</b>	<b>Bürgerforst</b>	<b>4'494.45</b>	<b>4'494.45</b>	<b>9'300</b>	<b>9'300</b>	<b>25'405.10</b>	<b>25'405.10</b>
3102.01	Büromaterial, Drucksachen			200			
3130.01	Dienstleistungen Dritter	3'916.45		3'000		21'193.15	
3300.90	Planmässige Abschreibungen best. VV	186.00				186.00	
3612.01	Verrechneter Personalaufwand			2'500		3'105.95	
3612.02	Verrechneter Sachaufwand	200.00		3'200		200.00	
3632.01	Verschieden Beiträge	192.00		400		720.00	
4250.03	Verkaufserlös Brennholz				2'000		11'705.70
4409.01	Interne Verrechnung von kalk. Zinsen und Finanzaufwand SF				100		
4631.02	Kantonsbeiträge						10'920.00
9011.01	Abschluss SF Aufwandüberschuss		4'494.45		7'200		2'779.40
<b>97</b>	<b>Rückverteilungen</b>		<b>300.00</b>		<b>300</b>		<b>392.30</b>
	Nettoergebnis	300.00		300		392.30	
<b>971</b>	<b>Rückverteilungen aus CO2-Abgabe</b>		<b>300.00</b>		<b>300</b>		<b>392.30</b>
	Nettoergebnis	300.00		300		392.30	
<b>9710</b>	<b>Rückverteilungen aus CO2-Abgabe</b>		<b>300.00</b>		<b>300</b>		<b>392.30</b>
	Nettoergebnis	300.00		300		392.30	
4699.01	Rückverteilung CO2-Abgabe		300.00		300		392.30
<b>99</b>	<b>Nicht aufgeteilte Posten</b>	<b>50'972.27</b>	<b>18'787.50</b>	<b>44'800</b>	<b>85'800</b>	<b>139'423.73</b>	<b>18'787.50</b>
	Nettoergebnis		32'184.77	41'000			120'636.23
<b>990</b>	<b>Nicht aufgeteilte Posten</b>	<b>50'972.27</b>	<b>18'787.50</b>	<b>44'800</b>	<b>18'800</b>	<b>139'423.73</b>	<b>18'787.50</b>
	Nettoergebnis		32'184.77		26'000		120'636.23
<b>9900</b>	<b>Nicht aufgeteilte Posten</b>	<b>6'135.27</b>				<b>94'586.73</b>	
	Nettoergebnis		6'135.27				94'586.73
3180.01	Wertberichtigungen auf Forderungen	-11'758.90				13'207.80	
3894.01	Zusätzliche Abschreibungen VV	17'894.17				81'378.93	
<b>9901</b>	<b>Abschreibungen bestehendes Verwaltungsvermögen</b>	<b>44'837.00</b>	<b>18'787.50</b>	<b>44'800</b>	<b>18'800</b>	<b>44'837.00</b>	<b>18'787.50</b>
	Nettoergebnis		26'049.50		26'000		26'049.50
3300.90	Abschreibungen bestehendes Verwaltungsvermögen bis 2031	44'837.00		44'800		44'837.00	
4950.01	Verrechnete Abschreibungen bestehendes VV		18'787.50		18'800		18'787.50
<b>999</b>	<b>Abschluss</b>				<b>67'000</b>		
	Nettoergebnis			67'000			
<b>9990</b>	<b>Abschluss</b>				<b>67'000</b>		
	Nettoergebnis			67'000			
9001.01	Aufwandüberschuss				67'000		
	<b>Total Aufwand</b>	<b>3'592'642.93</b>		<b>3'801'500</b>		<b>3'464'512.28</b>	
	<b>Total Ertrag</b>		<b>3'592'642.93</b>		<b>3'801'500</b>		<b>3'464'512.28</b>
	<b>Aufwandüberschuss</b>						
	<b>Ertragsüberschuss</b>						

Sachgruppengliederung	Rechnung 2025		Budget 2025		Rechnung 2024	
	Aufwand	Ertrag	Aufwand	Ertrag	Aufwand	Ertrag
<b>3 Aufwand</b>	<b>3'555'078.90</b>		<b>3'782'400</b>		<b>3'422'588.90</b>	
<b>30 Personalaufwand</b>	<b>821'119.00</b>		<b>832'100</b>		<b>794'416.13</b>	
<b>300 Behörden und Kommissionen</b>	<b>45'850.00</b>		<b>47'000</b>		<b>47'135.00</b>	
3000 Löhne, Tag- und Sitzungsgelder an Behörden und Kommissionen	45'850.00		47'000		47'135.00	
<b>301 Löhne des Verwaltungs- und Betriebspersonals</b>	<b>643'934.83</b>		<b>636'400</b>		<b>621'953.90</b>	
3010 Löhne des Verwaltungs- und Betriebspersonals	643'934.83		636'400		621'953.90	
<b>304 Zulagen</b>	<b>5'808.90</b>		<b>1'500</b>		<b>8'760.45</b>	
3042 Verpflegungszulagen	3'096.00				5'100.80	
3049 Übrige Zulagen	2'712.90		1'500		3'659.65	
<b>305 Arbeitgeberbeiträge</b>	<b>118'535.32</b>		<b>126'700</b>		<b>101'319.78</b>	
3050 AG-Beiträge AHV, IV, EO, ALV, Verwaltungskosten	41'673.00		43'600		36'965.40	
3052 AG-Beiträge an Pensionskassen	35'764.90		41'400		35'843.05	
3053 AG-Beiträge an Unfallversicherungen	15'057.52		17'600		12'833.73	
3054 AG-Beiträge an Familienausgleichskasse	9'618.60		10'900		9'177.25	
3055 AG-Beiträge an Krankentaggeldversicherungen	16'421.30		13'200		6'500.35	
<b>309 Übriger Personalaufwand</b>	<b>6'989.95</b>		<b>20'500</b>		<b>15'247.00</b>	
3090 Aus- und Weiterbildung des Personals	2'290.00		11'400		8'161.40	
3099 Übriger Personalaufwand	4'699.95		9'100		7'085.60	
<b>31 Sach- und übriger Betriebsaufwand</b>	<b>727'324.93</b>		<b>899'300</b>		<b>731'530.44</b>	
<b>310 Material- und Warenaufwand</b>	<b>43'063.35</b>		<b>60'600</b>		<b>58'133.68</b>	
3100 Büromaterial	4'084.66		6'500		4'346.19	
3101 Betriebs-, Verbrauchsmaterial	18'262.44		36'100		22'763.34	
3102 Drucksachen, Publikationen	5'904.70		7'200		6'055.85	
3103 Fachliteratur, Zeitschriften					143.65	
3109 Übriger Material- und Warenaufwand	14'811.55		10'800		24'824.65	
<b>311 Nicht aktivierbare Anlagen</b>	<b>40'810.53</b>		<b>89'800</b>		<b>40'051.71</b>	
3110 Büromöbel und Geräte	4'500.59		12'000		12'222.45	
3111 Maschinen, Geräte und Fahrzeuge.	24'893.74		51'400		20'009.36	
3112 Kleider, Wäsche, Vorhänge					329.00	
3113 Hardware	11'416.20		26'400		7'490.90	
<b>312 Ver- und Entsorgung Liegenschaften und Verwaltungsvermögen</b>	<b>65'300.40</b>		<b>61'900</b>		<b>61'572.84</b>	
3120 Ver- und Entsorgung Liegenschaften und Verwaltungsvermögen	65'300.40		61'900		61'572.84	
<b>313 Dienstleistungen und Honorare</b>	<b>333'777.89</b>		<b>383'100</b>		<b>339'090.29</b>	
3130 Dienstleistungen Dritter	277'383.99		272'600		262'500.69	
3132 Honorare externe Berater, Gutachter, Fachexperten etc.	11'671.80		67'100		30'709.40	
3134 Sachversicherungsprämien	33'254.70		31'500		33'388.30	
3137 Steuern und Abgaben	11'467.40		11'900		12'491.90	
<b>314 Baulicher Unterhalt und betrieblicher Unterhalt</b>	<b>165'320.64</b>		<b>194'700</b>		<b>147'007.96</b>	
3140 Unterhalt an Grundstücken	2'045.35		11'000		15'564.93	
3141 Unterhalt Strassen / Verkehrswege	56'840.60		41'500		30'454.68	
3142 Unterhalt Wasserbau	46'834.99		71'300		34'401.68	
3143 Unterhalt übrige Tiefbauten	21'289.70		24'800		21'234.75	
3144 Unterhalt Hochbauten, Gebäude	37'245.75		41'100		44'065.82	
3149 Unterhalt übrige Sachanlagen	1'064.25		5'000		1'286.10	
<b>315 Unterhalt Mobilien und immaterielle Anlagen</b>	<b>58'296.12</b>		<b>69'900</b>		<b>60'968.51</b>	
3150 Unterhalt Büromöbel und -geräte	1'817.45		10'400		3'802.35	
3151 Unterhalt Apparate, Maschinen, Geräte, Fahrzeuge, Werkzeuge	24'798.02		29'300		28'483.00	
3153 Informatik-Unterhalt (Hardware)			200			
3158 Unterhalt immaterielle Anlagen	31'680.65		30'000		28'683.16	
<b>316 Mieten, Leasing, Pachten, Benützungsgebühren</b>	<b>2'550.00</b>		<b>3'300</b>			
3160 Miete und Pacht Liegenschaften	2'550.00		3'300			
<b>317 Spesenentschädigungen</b>	<b>5'768.75</b>		<b>4'500</b>		<b>3'379.35</b>	
3170 Reisekosten und Spesen	5'768.75		4'500		3'379.35	

Sachgruppengliederung	Rechnung 2025		Budget 2025		Rechnung 2024	
	Aufwand	Ertrag	Aufwand	Ertrag	Aufwand	Ertrag
<b>318 Wertberichtigungen auf Forderungen</b>	<b>11'501.35</b>		<b>22'500</b>		<b>11'282.50</b>	
3180 Wertberichtigungen auf Forderungen	-4'930.20		2'000		-15'733.20	
3181 Tatsächliche Forderungsverluste	16'431.55		20'500		27'015.70	
<b>319 Verschiedener Betriebsaufwand</b>	<b>935.90</b>		<b>9'000</b>		<b>10'043.60</b>	
3199 Übriger Betriebsaufwand	935.90		9'000		10'043.60	
<b>33 Abschreibungen Verwaltungsvermögen</b>	<b>256'004.60</b>		<b>281'700</b>		<b>178'691.00</b>	
<b>330 Sachanlagen VV</b>	<b>186'901.45</b>		<b>262'900</b>		<b>171'391.00</b>	
3300 Planmässige Abschreibungen Sachanlagen	186'901.45		262'900		171'391.00	
<b>332 Abschreibungen Immaterielle Anlagen</b>	<b>69'103.15</b>		<b>18'800</b>		<b>7'300.00</b>	
3320 Planmässige Abschreibungen immaterielle Anlagen	11'500.00		18'800		7'300.00	
3321 Ausserplanmässige Abschreibungen immaterielle Anlagen	57'603.15					
<b>34 Finanzaufwand</b>	<b>44'068.60</b>		<b>60'800</b>		<b>66'309.80</b>	
<b>340 Zinsaufwand</b>	<b>6.50</b>		<b>22'800</b>		<b>53'946.30</b>	
3409 Übrige Passivzinsen	6.50		22'800		53'946.30	
<b>344 Wertberichtigungen Anlagen FV</b>	<b>41'983.00</b>		<b>37'000</b>		<b>10'786.00</b>	
3441 Wertberichtigung Sachanlagen FV	41'983.00		37'000		10'786.00	
<b>349 Verschiedener Finanzaufwand</b>	<b>2'079.10</b>		<b>1'000</b>		<b>1'577.50</b>	
3499 Übriger Finanzaufwand	2'079.10		1'000		1'577.50	
<b>35 Einlagen in Fonds und Spezialfinanzierungen</b>	<b>117'107.00</b>		<b>108'800</b>		<b>116'417.00</b>	
<b>351 Einlagen in Fonds und Spezialfinanzierungen im Eigenkapital</b>	<b>117'107.00</b>		<b>108'800</b>		<b>116'417.00</b>	
3510 Einlagen in Spezialfinanzierungen EK	117'107.00		108'800		116'417.00	
<b>36 Transferaufwand</b>	<b>1'379'849.40</b>		<b>1'420'400</b>		<b>1'256'154.75</b>	
<b>361 Entschädigungen an Gemeinwesen</b>	<b>1'015'146.35</b>		<b>1'044'000</b>		<b>927'279.00</b>	
3611 Entschädigungen an Kantone und Konkordate	320'624.45		302'700		269'667.75	
3612 Entschädigungen an Gemeinden und Gemeindeverbände	694'521.90		741'300		657'611.25	
<b>362 Finanz- und Lastenausgleich</b>	<b>88'304.00</b>		<b>85'700</b>		<b>86'242.00</b>	
3621 Finanz- und Lastenausgleich an Kanton	88'304.00		85'700		86'242.00	
<b>363 Beiträge an Gemeinwesen und Dritte</b>	<b>274'999.05</b>		<b>290'700</b>		<b>241'233.75</b>	
3631 Beiträge an Kantone und Konkordate	164'594.25		174'000		162'312.40	
3632 Beiträge an Gemeinden und Gemeindeverbände	64'328.70		65'900		54'048.95	
3634 Beiträge an öffentliche Unternehmungen	9'796.10		9'500		9'380.00	
3635 Beiträge an private Unternehmungen	10'495.05		13'500		10'400.00	
3636 Beiträge an private Organisationen ohne Erwerbszweck	25'754.95		27'000		4'402.40	
3637 Beiträge an private Haushalte	30.00		800		690.00	
<b>366 Abschreibungen Investitionsbeiträge</b>	<b>1'400.00</b>				<b>1'400.00</b>	
3660 Planmässige Abschreibung Investitionsbeiträge	1'400.00				1'400.00	
<b>38 Ausserordentlicher Aufwand</b>	<b>17'894.17</b>				<b>81'378.93</b>	
<b>389 Einlagen in das Eigenkapital</b>	<b>17'894.17</b>				<b>81'378.93</b>	
3894 Einlagen in finanzpolitische Reserven	17'894.17				81'378.93	
<b>39 Interne Verrechnungen</b>	<b>191'711.20</b>		<b>179'300</b>		<b>197'690.85</b>	
<b>390 Material- und Warenbezüge</b>	<b>34'051.70</b>		<b>30'500</b>		<b>33'246.50</b>	
3900 Interne Verrechnung von Material- und Warenbezügen	34'051.70		30'500		33'246.50	
<b>391 Dienstleistungen</b>	<b>138'872.00</b>		<b>130'000</b>		<b>145'656.85</b>	
3910 Interne Verrechnung von Dienstleistungen	138'872.00		130'000		145'656.85	
<b>395 Planmässige und ausserplanmässige Abschreibungen</b>	<b>18'787.50</b>		<b>18'800</b>		<b>18'787.50</b>	
3950 Interne Verrechnung von planmässigen und ausserplanmässigen Abschreibungen	18'787.50		18'800		18'787.50	

Sachgruppengliederung	Rechnung 2025		Budget 2025		Rechnung 2024	
	Aufwand	Ertrag	Aufwand	Ertrag	Aufwand	Ertrag
<b>4 Ertrag</b>		<b>3'470'698.30</b>		<b>3'511'600</b>		<b>3'375'280.68</b>
<b>40 Fiskalertrag</b>		<b>1'676'687.35</b>		<b>1'649'000</b>		<b>1'420'940.50</b>
<b>400 Direkte Steuern natürliche Personen</b>		<b>1'188'937.15</b>		<b>1'186'400</b>		<b>1'027'874.45</b>
4000 Einkommenssteuern natürliche Personen		968'025.50		1'026'000		862'474.05
4001 Vermögenssteuern natürliche Personen		137'985.40		137'000		142'961.05
4002 Quellensteuern natürliche Personen		82'926.25		23'400		22'439.35
<b>401 Direkte Steuern juristische Personen</b>		<b>90'441.20</b>		<b>53'000</b>		<b>30'382.35</b>
4010 Gewinnsteuern juristische Personen		81'908.55		49'000		23'207.50
4011 Kapitalssteuern juristische Personen		8'532.65		4'000		7'174.85
<b>402 Übrige Direkte Steuern</b>		<b>359'809.00</b>		<b>371'000</b>		<b>358'843.70</b>
4021 Grundsteuern		269'218.60		287'000		250'736.90
4022 Vermögensgewinnsteuern		86'419.70		80'000		104'905.35
4024 Erbschafts- und Schenkungssteuern		2'529.10				1'285.00
4029 Eingang abgeschriebene Steuern		1'641.60		4'000		1'916.45
<b>403 Besitz- und Aufwandsteuern</b>		<b>37'500.00</b>		<b>38'600</b>		<b>3'840.00</b>
4033 Hundesteuer		4'200.00		3'600		3'840.00
4039 Übrige Besitz- und Aufwandsteuer		33'300.00		35'000		
<b>42 Entgelte</b>		<b>763'438.42</b>		<b>716'100</b>		<b>829'734.67</b>
<b>421 Gebühren für Amtshandlungen</b>		<b>26'231.01</b>		<b>23'000</b>		<b>33'408.38</b>
4210 Gebühren für Amtshandlungen		26'231.01		23'000		33'408.38
<b>424 Benützungsgebühren und Dienstleistungen</b>		<b>432'693.69</b>		<b>416'600</b>		<b>501'188.72</b>
4240 Benützungsgebühren und Dienstleistungen		432'693.69		416'600		501'188.72
<b>425 Erlös aus Verkäufen</b>		<b>49'539.20</b>		<b>66'700</b>		<b>66'714.73</b>
4250 Verkäufe		49'539.20		66'700		66'714.73
<b>426 Rückerstattungen</b>		<b>221'396.47</b>		<b>176'200</b>		<b>200'626.61</b>
4260 Rückerstattungen und Kostenbeteiligungen Dritter		221'396.47		176'200		200'626.61
<b>427 Bussen</b>		<b>33'578.05</b>		<b>33'600</b>		<b>27'796.23</b>
4270 Bussen		33'578.05		33'600		27'796.23
<b>43 Verschiedene Erträge</b>		<b>50'909.05</b>		<b>100'000</b>		<b>72'793.55</b>
<b>431 Aktivierung Eigenleistungen</b>		<b>50'909.05</b>		<b>100'000</b>		<b>72'793.55</b>
4310 Aktivierbare Eigenleistungen auf Sachanlagen		50'909.05		100'000		72'793.55
<b>44 Finanzertrag</b>		<b>113'346.35</b>		<b>148'100</b>		<b>165'137.23</b>
<b>440 Zinsertrag</b>		<b>7'536.35</b>		<b>28'500</b>		<b>73'385.23</b>
4400 Zinsen flüssige Mittel		11.05		500		697.68
4401 Zinsen Forderungen und Kontokorrente		6'219.90		4'000		5'398.15
4402 Zinsen kurzfristige Finanzanlagen		940.40		5'000		13'072.10
4407 Zinsen langfristige Finanzanlagen		365.00		300		277.50
4409 Übrige Zinsen von Finanzvermögen				18'700		53'939.80
<b>441 Realisierte Gewinne FV</b>		<b>11'400.00</b>				
4411 Gewinn aus Verkäufen von Sachanlagen FV		11'400.00				
<b>443 Liegenschaftenertrag FV</b>		<b>88'217.50</b>		<b>102'600</b>		<b>81'593.15</b>
4430 Pacht- und Mietzinse Liegenschaften FV		88'217.50		102'600		81'593.15
<b>444 Wertberichtigungen Anlagen FV</b>		<b>400.00</b>				
4442 Marktwertanpassungen Beteiligungen		400.00				
<b>447 Liegenschaftenertrag VV</b>		<b>5'792.50</b>		<b>17'000</b>		<b>10'158.85</b>
4470 Pacht- und Mietzinse Liegenschaften VV				14'400		
4472 Vergütung für Benützungen Liegenschaften VV		5'792.50		2'600		6'823.50
4479 Übrige Erträge Liegenschaften VV						3'335.35
<b>45 Entnahmen aus Fonds und Spezialfinanzierungen</b>		<b>62'868.00</b>		<b>84'000</b>		<b>53'368.00</b>
<b>451 Entnahmen aus Fonds und Spezialfinanzierungen im Eigenkapital</b>		<b>62'868.00</b>		<b>84'000</b>		<b>53'368.00</b>
4510 Entnahmen aus Spezialfinanzierungen des EK		62'868.00		84'000		53'368.00

Sachgruppengliederung		Rechnung 2025		Budget 2025		Rechnung 2024	
		Aufwand	Ertrag	Aufwand	Ertrag	Aufwand	Ertrag
<b>46</b>	<b>Transferertrag</b>		<b>585'125.33</b>		<b>608'500</b>		<b>609'002.88</b>
<b>460</b>	<b>Ertragsanteile</b>		<b>3'165.25</b>		<b>3'000</b>		<b>2'592.15</b>
4600	Anteil an Bundeserträgen		3'165.25		3'000		2'592.15
<b>461</b>	<b>Entschädigungen von Gemeinwesen</b>		<b>156'074.63</b>		<b>205'800</b>		<b>176'678.18</b>
4611	Entschädigungen von Kantonen und Konkordaten		11'488.83		17'000		14'618.83
4612	Entschädigungen von Gemeinden und Gemeindeverbänden		144'585.80		188'800		162'059.35
<b>462</b>	<b>Finanz- und Lastenausgleich</b>		<b>213'568.00</b>		<b>209'000</b>		<b>188'787.00</b>
4621	Finanz- und Lastenausgleich von Kantonen und Konkordaten		123'064.00		123'000		124'563.00
4622	Finanz- und Lastenausgleich von Gemeinden und Gemeindeverbänden		90'504.00		86'000		64'224.00
<b>463</b>	<b>Beiträge von Gemeinwesen und Dritten</b>		<b>212'017.45</b>		<b>190'400</b>		<b>240'553.25</b>
4630	Beiträge vom Bund		3'781.50		2'500		6'419.75
4631	Beiträge von Kantonen und Konkordaten		204'672.65		182'700		234'048.20
4634	Beiträge von öffentlichen Unternehmungen		1'416.65		5'200		85.30
4635	Beiträge von privaten Unternehmungen		2'146.65				
<b>469</b>	<b>Verschiedener Transferertrag</b>		<b>300.00</b>		<b>300</b>		<b>392.30</b>
4699	Rückverteilungen		300.00		300		392.30
<b>48</b>	<b>Ausserordentlicher Ertrag</b>		<b>26'612.60</b>		<b>26'600</b>		<b>26'613.00</b>
<b>489</b>	<b>Entnahmen aus dem Eigenkapital</b>		<b>26'612.60</b>		<b>26'600</b>		<b>26'613.00</b>
4896	Entnahmen aus Neubewertungsreserven		26'612.60		26'600		26'613.00
<b>49</b>	<b>Interne Verrechnungen</b>		<b>191'711.20</b>		<b>179'300</b>		<b>197'690.85</b>
<b>490</b>	<b>Material- und Warenbezüge</b>		<b>34'051.70</b>		<b>30'500</b>		<b>33'246.50</b>
4900	Interne Verrechnung von Material- und Warenbezügen		34'051.70		30'500		33'246.50
<b>491</b>	<b>Dienstleistungen</b>		<b>138'872.00</b>		<b>130'000</b>		<b>145'656.85</b>
4910	Interne Verrechnung von Dienstleistungen		138'872.00		130'000		145'656.85
<b>495</b>	<b>Planmässige und ausserplanmässige Abschreibungen</b>		<b>18'787.50</b>		<b>18'800</b>		<b>18'787.50</b>
4950	Interne Verrechnung von planmässigen und ausserplanmässigen Abschreibungen		18'787.50		18'800		18'787.50
<b>9</b>	<b>Abschlusskonten</b>	<b>37'564.03</b>	<b>121'944.63</b>	<b>19'100</b>	<b>289'900</b>	<b>41'923.38</b>	<b>89'231.60</b>
<b>90</b>	<b>Abschluss Erfolgsrechnung</b>	<b>37'564.03</b>	<b>121'944.63</b>	<b>19'100</b>	<b>289'900</b>	<b>41'923.38</b>	<b>89'231.60</b>
<b>900</b>	<b>Abschluss Erfolgsrechnung</b>				<b>67'000</b>		
9001	Aufwandüberschuss				67'000		
<b>901</b>	<b>Abschluss Spezialfinanzierungen</b>	<b>37'564.03</b>	<b>121'944.63</b>	<b>19'100</b>	<b>222'900</b>	<b>41'923.38</b>	<b>89'231.60</b>
9010	Abschluss Spezialfinanzierungen und Fonds im EK, Ertragsüberschuss	37'564.03		19'100		41'923.38	
9011	Abschluss Spezialfinanzierungen und Fonds im EK, Aufwandüberschuss		121'944.63		222'900		89'231.60
	<b>Total Aufwand</b>	<b>3'592'642.93</b>		<b>3'801'500</b>		<b>3'464'512.28</b>	
	<b>Total Ertrag</b>		<b>3'592'642.93</b>		<b>3'801'500</b>		<b>3'464'512.28</b>
	<b>Aufwandüberschuss</b>						
	<b>Ertragsüberschuss</b>						

Investitionsrechnung nach Funktionen		Rechnung 2025		Budget 2025		Rechnung 2024	
		Ausgaben	Einnahmen	Ausgaben	Einnahmen	Ausgaben	Einnahmen
<b>0</b>	<b>Allgemeine Verwaltung</b>			<b>25'000</b>			
	Nettoergebnis				25'000		
<b>02</b>	<b>Allgemeine Dienste</b>			<b>25'000</b>			
	Nettoergebnis				25'000		
<b>022</b>	<b>Allgemeine Dienste</b>			<b>15'000</b>			
	Nettoergebnis				15'000		
<b>0220</b>	<b>Allgemeine Dienste</b>			<b>15'000</b>			
	Nettoergebnis				15'000		
5160.03	GEVER Geschäftsverwaltung			15'000			
<b>029</b>	<b>Verwaltungsliegenschaften</b>			<b>10'000</b>			
	Nettoergebnis				10'000		
<b>0290</b>	<b>Verwaltungsliegenschaften</b>			<b>10'000</b>			
	Nettoergebnis				10'000		
5040.02	Ersatz Heizung Gemeindehaus			10'000			
<b>1</b>	<b>Öffentliche Ordnung und Sicherheit, Verteidigung</b>	<b>5'019.45</b>		<b>30'000</b>		<b>5'014.90</b>	
	Nettoergebnis		5'019.45		30'000		5'014.90
<b>14</b>	<b>Allgemeines Rechtswesen</b>	<b>5'019.45</b>		<b>30'000</b>		<b>5'014.90</b>	
	Nettoergebnis		5'019.45		30'000		5'014.90
<b>140</b>	<b>Allgemeines Rechtswesen</b>	<b>5'019.45</b>		<b>30'000</b>		<b>5'014.90</b>	
	Nettoergebnis		5'019.45		30'000		5'014.90
<b>1400</b>	<b>Allgemeines Rechtswesen</b>	<b>5'019.45</b>		<b>30'000</b>		<b>5'014.90</b>	
	Nettoergebnis		5'019.45		30'000		5'014.90
5290.01	Neuvermessung gebunden	319.45		30'000		5'014.90	
5290.02	Vermessung übriges Gde-Gebiet	4'700.00					
<b>2</b>	<b>Bildung</b>	<b>6'765.95</b>					
	Nettoergebnis		6'765.95				
<b>21</b>	<b>Obligatorische Schule</b>	<b>6'765.95</b>					
	Nettoergebnis		6'765.95				
<b>217</b>	<b>Schulliegenschaften</b>	<b>6'765.95</b>					
	Nettoergebnis		6'765.95				
<b>2170</b>	<b>Schulliegenschaften</b>	<b>6'765.95</b>					
	Nettoergebnis		6'765.95				
5040.01	Vorprojekt Renovation Schulhaus	6'765.95					
<b>3</b>	<b>Kultur, Sport und Freizeit, Kirche</b>	<b>110'357.35</b>		<b>40'000</b>	<b>36'000</b>		<b>296.10</b>
	Nettoergebnis		110'357.35		4'000	296.10	
<b>34</b>	<b>Sport und Freizeit</b>	<b>110'357.35</b>		<b>40'000</b>	<b>36'000</b>		<b>296.10</b>
	Nettoergebnis		110'357.35		4'000	296.10	
<b>342</b>	<b>Freizeit</b>	<b>110'357.35</b>		<b>40'000</b>	<b>36'000</b>		<b>296.10</b>
	Nettoergebnis		110'357.35		4'000	296.10	
<b>3421</b>	<b>Wanderwege, Parkanlagen</b>						<b>296.10</b>
	Nettoergebnis					296.10	
6130.01	Rückerstattungen Dritter für Investitionen übrige Tiefbau						296.10
<b>3422</b>	<b>Uferwege, Schiffländte</b>	<b>110'357.35</b>		<b>40'000</b>	<b>36'000</b>		
	Nettoergebnis		110'357.35		4'000		
5010.02	Uferweg - 4. Etappe	103'357.35		40'000			
5010.03	Uferweg - 5. Etappe	7'000.00					
6310.02	Kantonsbeitrag / Uferweg - 4. Etappe				36'000		
<b>6</b>	<b>Verkehr und Nachrichtenübermittlung</b>	<b>112'813.45</b>	<b>-13'500.00</b>	<b>212'300</b>		<b>120'622.00</b>	
	Nettoergebnis		126'313.45		212'300		120'622.00

Investitionsrechnung nach Funktionen		Rechnung 2025		Budget 2025		Rechnung 2024	
		Ausgaben	Einnahmen	Ausgaben	Einnahmen	Ausgaben	Einnahmen
<b>61</b>	<b>Strassenverkehr</b>	<b>112'813.45</b>	<b>-13'500.00</b>	<b>212'300</b>		<b>120'622.00</b>	
	Nettoergebnis		126'313.45		212'300		120'622.00
<b>615</b>	<b>Gemeindestrassen</b>	<b>112'813.45</b>	<b>-13'500.00</b>	<b>212'300</b>		<b>120'622.00</b>	
	Nettoergebnis		126'313.45		212'300		120'622.00
<b>6150</b>	<b>Gemeindestrassen</b>	<b>47'107.30</b>	<b>-13'500.00</b>	<b>212'300</b>			
	Nettoergebnis		60'607.30		212'300		
5010.06	Instandstellung Geissgasse + Murengasse nach Unwetter 2022	47'035.80		37'300			
5010.08	Sanierung Schiffschermmauer am Quai	71.50					
5060.03	Ersatz Reform Muli			175'000			
6110.01	Rückerstattungen Dritter an San. Geissgasse		-13'500.00				
<b>6151</b>	<b>Strassenbeleuchtung</b>	<b>65'706.15</b>				<b>10'904.05</b>	
	Nettoergebnis		65'706.15				10'904.05
5010.01	Strassenbeleuchtung - Umrüstung LED	65'706.15				10'904.05	
<b>6155</b>	<b>Parkplätze</b>					<b>109'717.95</b>	
	Nettoergebnis						109'717.95
5000.01	Kauf Parzelle 1508					1'740.20	
5010.04	Erstellung öff. Parkplätze Bahnhof					107'977.75	
<b>7</b>	<b>Umweltschutz und Raumordnung</b>	<b>737'722.15</b>	<b>-594'069.45</b>	<b>1'356'500</b>	<b>203'000</b>	<b>1'658'039.40</b>	<b>1'638'587.95</b>
	Nettoergebnis		1'331'791.60		1'153'500		19'451.45
<b>71</b>	<b>Wasserversorgung</b>	<b>272'458.50</b>	<b>-649'067.25</b>	<b>746'500</b>	<b>203'000</b>	<b>870'448.05</b>	<b>799'173.30</b>
	Nettoergebnis		921'525.75		543'500		71'274.75
<b>710</b>	<b>Wasserversorgung</b>	<b>272'458.50</b>	<b>-649'067.25</b>	<b>746'500</b>	<b>203'000</b>	<b>870'448.05</b>	<b>799'173.30</b>
	Nettoergebnis		921'525.75		543'500		71'274.75
<b>7101</b>	<b>Wasserversorgung [Gemeindebetrieb]</b>	<b>272'458.50</b>	<b>-649'067.25</b>	<b>746'500</b>	<b>203'000</b>	<b>870'448.05</b>	<b>799'173.30</b>
	Nettoergebnis		921'525.75		543'500		71'274.75
5031.05	Neubau Hydrantenleitung Moos			71'500		2'299.75	
5031.07	Verbindungsleitung Wasser Oberried-Niederried (1. Etappe)	93'749.65		255'000		232'270.50	
5031.08	San. Hydrantenleitung Hauptstrasse Ost 1. Etappe	35'075.50				633'770.20	
5031.09	Sanierung Leitung Hauptstrasse GdeH - Wydi	17'143.05					
5031.17	Quellfassung Mattengraben Ebligen; Überarbeitung Schutzzonendossier					2'107.60	
5031.18	Hydrantenleitung Hauptstrasse Ost, Ringleitung, Etappe 2 GWP	125'495.65		420'000			
5031.19	Verbindungsleitung Wasser Oberried-Niederried (2. Etappe)	994.65					
6130.03	Subventionen Verbindungsleitung WV Oberried-Niederried		34'874.20		200'000		103'098.05
6130.04	Subventionen San. Hydrantenleitung Hauptstrasse Ost 1. Etappe				3'000		
6310.03	Subvention Verbindungsleitung Wasser Oberried-Niederried		-696'075.25				696'075.25
6370.08	San. Hydrantenleitung Hauptstrasse Ost 1. Etappe; Beiträge Private		12'133.80				
<b>72</b>	<b>Abwasserentsorgung</b>	<b>407'884.80</b>	<b>-15'910.20</b>	<b>460'000</b>		<b>647'019.90</b>	<b>763'476.35</b>
	Nettoergebnis		423'795.00		460'000	116'456.45	
<b>720</b>	<b>Abwasserentsorgung</b>	<b>407'884.80</b>	<b>-15'910.20</b>	<b>460'000</b>		<b>647'019.90</b>	<b>763'476.35</b>
	Nettoergebnis		423'795.00		460'000	116'456.45	
<b>7201</b>	<b>Abwasserentsorgung Oberried &amp; Ebligen</b>	<b>407'884.80</b>	<b>-15'910.20</b>	<b>460'000</b>		<b>647'019.90</b>	<b>763'476.35</b>
	Nettoergebnis		423'795.00		460'000	116'456.45	
5032.01	Genereller Entwässerungsplan (GEP) Haltungen und Schächte	1'443.75					
5032.03	Verbindungsleitung Abwasser Oberried-Niederried (1. Etappe)	216'892.55				618'819.95	
5032.05	Umbau ARA Oberried in Pumpwerk	15'173.75				28'199.95	
5032.06	Verbindungsleitung Abwasser Oberried-Niederried (2. Etappe)	174'374.75					
5292.01	Planungskosten Verbindungsleitung Abwasser Oberried-Niederried			460'000			

Investitionsrechnung nach Funktionen		Rechnung 2025		Budget 2025		Rechnung 2024	
		Ausgaben	Einnahmen	Ausgaben	Einnahmen	Ausgaben	Einnahmen
6310.03	Subvention Verbindungsleitung Abwasser Oberried-Niederried		-15'910.20				763'476.35
<b>73</b>	<b>Abfall</b> Nettoergebnis			<b>150'000</b>		150'000	
<b>730</b>	<b>Abfall</b> Nettoergebnis			<b>150'000</b>		150'000	
<b>7301</b>	<b>Abfall [Gemeindebetrieb]</b> Nettoergebnis			<b>150'000</b>		150'000	
5033.01	Baul. Anpassungen Sammelstelle Panoramastrasse			150'000			
<b>74</b>	<b>Verbauungen</b> Nettoergebnis	<b>57'378.85</b> 13'529.15	<b>70'908.00</b>			<b>102'576.05</b>	<b>75'938.30</b> 26'637.75
<b>745</b>	<b>Naturgefahren</b> Nettoergebnis	<b>57'378.85</b> 13'529.15	<b>70'908.00</b>			<b>102'576.05</b>	<b>75'938.30</b> 26'637.75
<b>7450</b>	<b>Naturgefahren</b> Nettoergebnis	<b>57'378.85</b> 13'529.15	<b>70'908.00</b>			<b>102'576.05</b>	<b>75'938.30</b> 26'637.75
5290.01	Revision der Naturgefahrenkarte	57'378.85				102'576.05	
6310.01	Revision der Naturgefahrenkarte; Beitrag Kanton		70'908.00				75'938.30
<b>77</b>	<b>Übriger Umweltschutz</b> Nettoergebnis					<b>36'000.00</b>	36'000.00
<b>779</b>	<b>Umweltschutz</b> Nettoergebnis					<b>36'000.00</b>	36'000.00
<b>7791</b>	<b>Öffentliche Toilettenanlagen</b> Nettoergebnis					<b>36'000.00</b>	36'000.00
5040.01	Sanierung Bahnhofgebäude					36'000.00	
<b>79</b>	<b>Raumordnung</b> Nettoergebnis					<b>1'995.40</b>	1'995.40
<b>790</b>	<b>Raumordnung</b> Nettoergebnis					<b>1'995.40</b>	1'995.40
<b>7900</b>	<b>Raumordnung allgemein</b> Nettoergebnis					<b>1'995.40</b>	1'995.40
5290.01	Ortsplanrevision					1'995.40	
<b>8</b>	<b>Volkswirtschaft</b> Nettoergebnis	<b>86'038.55</b> 10'293.70	<b>96'332.25</b>	<b>1'050'000</b>	<b>150'000</b> 900'000	<b>482'489.44</b>	<b>352'006.75</b> 130'482.69
<b>82</b>	<b>Forstwirtschaft</b> Nettoergebnis	<b>86'038.55</b> 10'293.70	<b>96'332.25</b>	<b>300'000</b>	<b>150'000</b> 150'000	<b>454'239.44</b>	<b>352'006.75</b> 102'232.69
<b>820</b>	<b>Forstwirtschaft</b> Nettoergebnis	<b>86'038.55</b> 10'293.70	<b>96'332.25</b>	<b>300'000</b>	<b>150'000</b> 150'000	<b>454'239.44</b>	<b>352'006.75</b> 102'232.69
<b>8200</b>	<b>Forstwirtschaft</b> Nettoergebnis	<b>86'038.55</b> 10'293.70	<b>96'332.25</b>	<b>300'000</b>	<b>150'000</b> 150'000	<b>454'239.44</b>	<b>352'006.75</b> 102'232.69
5050.03	NaiS - Schutzwaldpflege 2021 - 2025	86'038.55		150'000		454'239.44	
5050.11	Periodischer Unterhalt Hirscheren-/Haberer-/Wychelwaldstrasse			150'000			
6150.03	Holzerlös - Schutzwaldpflege 2021 - 2025		33'237.70				35'167.90
6310.03	Subventionen - Schutzwaldpflege 2021 - 2025		63'094.55		75'000		316'838.85
6310.11	Subventionen - Periodischer Unterhalt Hirscheren-/Haberer-/Wychelwaldstrasse				75'000		
<b>85</b>	<b>Industrie, Gewerbe, Handel</b> Nettoergebnis			<b>750'000</b>		<b>28'250.00</b>	28'250.00
<b>850</b>	<b>Industrie, Gewerbe, Handel</b> Nettoergebnis			<b>750'000</b>	750'000	<b>28'250.00</b>	28'250.00

Investitionsrechnung nach Funktionen		Rechnung 2025		Budget 2025		Rechnung 2024	
		Ausgaben	Einnahmen	Ausgaben	Einnahmen	Ausgaben	Einnahmen
<b>8500</b>	<b>Industrie, Gewerbe, Handel</b>			<b>750'000</b>		<b>28'250.00</b>	
	Nettoergebnis				750'000		28'250.00
5040.01	Sanierung Bahnhofgebäude, Hauptstrasse 19 (VV)			750'000		28'250.00	
<b>9</b>	<b>Finanzen und Steuern</b>	<b>-511'237.20</b>	<b>1'058'716.90</b>	<b>15'000</b>		<b>1'990'890.80</b>	<b>2'266'165.74</b>
	Nettoergebnis	1'569'954.10			15'000	275'274.94	
<b>96</b>	<b>Vermögens- und Schuldenverwaltung</b>			<b>15'000</b>			
	Nettoergebnis				15'000		
<b>969</b>	<b>Finanzvermögen</b>			<b>15'000</b>			
	Nettoergebnis				15'000		
<b>9695</b>	<b>Burgergut</b>			<b>15'000</b>			
	Nettoergebnis				15'000		
5010.01	Umgestaltung Aussichtsplatz Louwena			15'000			
<b>99</b>	<b>Nicht aufgeteilte Posten</b>	<b>-511'237.20</b>	<b>1'058'716.90</b>			<b>1'990'890.80</b>	<b>2'266'165.74</b>
	Nettoergebnis	1'569'954.10				275'274.94	
<b>999</b>	<b>Abschluss</b>	<b>-511'237.20</b>	<b>1'058'716.90</b>			<b>1'990'890.80</b>	<b>2'266'165.74</b>
	Nettoergebnis	1'569'954.10				275'274.94	
<b>9990</b>	<b>Abschluss</b>	<b>-511'237.20</b>	<b>1'058'716.90</b>			<b>1'990'890.80</b>	<b>2'266'165.74</b>
	Nettoergebnis	1'569'954.10				275'274.94	
5900.00	Passivierte Einnahmen Einwohnergemeinde	-511'237.20				1'990'890.80	
6900.00	Aktiviert Ausgaben Einwohnergemeinde		1'058'716.90				2'266'165.74
	<b>Total Investitionsausgaben</b>	<b>547'479.70</b>		<b>2'728'800</b>		<b>4'257'056.54</b>	
	<b>Total Investitionseinnahmen</b>		<b>547'479.70</b>		<b>389'000</b>		<b>4'257'056.54</b>
	<b>Nettoinvestition</b>				<b>2'339'800</b>		
	<b>Überschuss Investitionsrechnung</b>						

Sachgruppengliederung		Rechnung 2025		Budget 2025		Rechnung 2024	
		Ausgaben	Einnahmen	Ausgaben	Einnahmen	Ausgaben	Einnahmen
<b>5</b>	<b>Investitionsausgaben</b>	<b>547'479.70</b>	<b>0.00</b>	<b>2'728'800</b>	<b>0</b>	<b>4'257'056.54</b>	<b>0.00</b>
<b>50</b>	<b>Sachanlagen</b>	<b>996'318.60</b>	<b>0.00</b>	<b>2'223'800</b>	<b>0</b>	<b>2'156'579.39</b>	<b>0.00</b>
<b>500</b>	<b>Grundstücke</b>	<b>0.00</b>	<b>0.00</b>	<b>0</b>	<b>0</b>	<b>1'740.20</b>	<b>0.00</b>
5000	Grundstücke	0.00	0.00	0	0	1'740.20	0.00
<b>501</b>	<b>Strassen / Verkehrswege</b>	<b>223'170.80</b>	<b>0.00</b>	<b>92'300</b>	<b>0</b>	<b>118'881.80</b>	<b>0.00</b>
5010	Strassen / Verkehrswege	223'170.80	0.00	92'300	0	118'881.80	0.00
<b>503</b>	<b>Übriger Tiefbau</b>	<b>680'343.30</b>	<b>0.00</b>	<b>896'500</b>	<b>0</b>	<b>1'517'467.95</b>	<b>0.00</b>
5031	Tiefbauten Wasserversorgung	272'458.50	0.00	746'500	0	870'448.05	0.00
5032	Tiefbauten Abwasserbeseitigung	407'884.80	0.00	0	0	647'019.90	0.00
5033	Tiefbauten Abfall	0.00	0.00	150'000	0	0.00	0.00
<b>504</b>	<b>Hochbauten</b>	<b>6'765.95</b>	<b>0.00</b>	<b>760'000</b>	<b>0</b>	<b>64'250.00</b>	<b>0.00</b>
5040	Hochbauten	6'765.95	0.00	760'000	0	64'250.00	0.00
<b>505</b>	<b>Waldungen</b>	<b>86'038.55</b>	<b>0.00</b>	<b>300'000</b>	<b>0</b>	<b>454'239.44</b>	<b>0.00</b>
5050	Waldungen	86'038.55	0.00	300'000	0	454'239.44	0.00
<b>506</b>	<b>Mobilien</b>	<b>0.00</b>	<b>0.00</b>	<b>175'000</b>	<b>0</b>	<b>0.00</b>	<b>0.00</b>
5060	Mobilien	0.00	0.00	175'000	0	0.00	0.00
<b>51</b>	<b>Investitionen auf Rechnung Dritter</b>	<b>0.00</b>	<b>0.00</b>	<b>15'000</b>	<b>0</b>	<b>0.00</b>	<b>0.00</b>
<b>516</b>	<b>Mobilien</b>	<b>0.00</b>	<b>0.00</b>	<b>15'000</b>	<b>0</b>	<b>0.00</b>	<b>0.00</b>
5160	Investitionen in Mobilien auf Rechnung Dritter	0.00	0.00	15'000	0	0.00	0.00
<b>52</b>	<b>Immaterielle Anlagen</b>	<b>62'398.30</b>	<b>0.00</b>	<b>490'000</b>	<b>0</b>	<b>109'586.35</b>	<b>0.00</b>
<b>529</b>	<b>Übrige immaterielle Anlagen</b>	<b>62'398.30</b>	<b>0.00</b>	<b>490'000</b>	<b>0</b>	<b>109'586.35</b>	<b>0.00</b>
5290	Übrige immaterielle Anlagen	62'398.30	0.00	30'000	0	109'586.35	0.00
5292	Abwasserentsorgung	0.00	0.00	460'000	0	0.00	0.00
<b>59</b>	<b>Übertrag an Bilanz</b>	<b>-511'237.20</b>	<b>0.00</b>	<b>0</b>	<b>0</b>	<b>1'990'890.80</b>	<b>0.00</b>
<b>590</b>	<b>Passivierungen</b>	<b>-511'237.20</b>	<b>0.00</b>	<b>0</b>	<b>0</b>	<b>1'990'890.80</b>	<b>0.00</b>
5900	Passivierte Einnahmen	-511'237.20	0.00	0	0	1'990'890.80	0.00
<b>6</b>	<b>Investitionseinnahmen</b>	<b>0.00</b>	<b>547'479.70</b>	<b>0</b>	<b>389'000</b>	<b>0.00</b>	<b>4'257'056.54</b>
<b>61</b>	<b>Rückerstattungen</b>	<b>0.00</b>	<b>54'611.90</b>	<b>0</b>	<b>203'000</b>	<b>0.00</b>	<b>138'562.05</b>
<b>611</b>	<b>Strassen / Verkehrswege</b>	<b>0.00</b>	<b>-13'500.00</b>	<b>0</b>	<b>0</b>	<b>0.00</b>	<b>0.00</b>
6110	Rückerstattungen Dritter für Investitionen in Strassen / Verkehrswege	0.00	-13'500.00	0	0	0.00	0.00
<b>613</b>	<b>Tiefbau</b>	<b>0.00</b>	<b>34'874.20</b>	<b>0</b>	<b>203'000</b>	<b>0.00</b>	<b>103'394.15</b>
6130	Rückerstattungen Dritter für Investitionen übriger Tiefbau	0.00	34'874.20	0	203'000	0.00	103'394.15
<b>615</b>	<b>Waldungen</b>	<b>0.00</b>	<b>33'237.70</b>	<b>0</b>	<b>0</b>	<b>0.00</b>	<b>35'167.90</b>
6150	Rückerstattungen Dritter für Investitionen in Waldungen	0.00	33'237.70	0	0	0.00	35'167.90
<b>63</b>	<b>Investitionsbeiträge für eigene Rechnung</b>	<b>0.00</b>	<b>-565'849.10</b>	<b>0</b>	<b>186'000</b>	<b>0.00</b>	<b>1'852'328.75</b>
<b>631</b>	<b>Kantone und Konkordate</b>	<b>0.00</b>	<b>-577'982.90</b>	<b>0</b>	<b>186'000</b>	<b>0.00</b>	<b>1'852'328.75</b>
6310	Investitionsbeiträge von Kantonen und Konkordaten	0.00	-577'982.90	0	186'000	0.00	1'852'328.75
<b>637</b>	<b>Private Haushalte</b>	<b>0.00</b>	<b>12'133.80</b>	<b>0</b>	<b>0</b>	<b>0.00</b>	<b>0.00</b>
6370	Investitionsbeiträge von privaten Haushalten	0.00	12'133.80	0	0	0.00	0.00
<b>69</b>	<b>Übertrag an Bilanz</b>	<b>0.00</b>	<b>1'058'716.90</b>	<b>0</b>	<b>0</b>	<b>0.00</b>	<b>2'266'165.74</b>
<b>690</b>	<b>Aktivierungen</b>	<b>0.00</b>	<b>1'058'716.90</b>	<b>0</b>	<b>0</b>	<b>0.00</b>	<b>2'266'165.74</b>
6900	Aktivierte Ausgaben	0.00	1'058'716.90	0	0	0.00	2'266'165.74
	<b>Total Investitionsausgaben</b>	<b>547'479.70</b>		<b>2'728'800</b>		<b>4'257'056.54</b>	
	<b>Total Investitionseinnahmen</b>		<b>547'479.70</b>		<b>389'000</b>		<b>4'257'056.54</b>
	<b>Nettoinvestition</b>		<b>0.00</b>		<b>2'339'800</b>		<b>0.00</b>
	<b>Überschuss Investitionsrechnung</b>	<b>0.00</b>		<b>0</b>		<b>0.00</b>	