Gemeinden Niederried bei Interlaken / Oberried am Brienzersee
TBA, Oberingenieurkreis I, Thun
AWN, Abteilung Naturgefahren, Interlaken

Revision Gefahrenkarte Oberried am Brienzersee

1:3'250

Gefahrenkarte synoptisch

Überlagerung aller Gefahrenprozesse

Auftragnehmer

IMPULS AG
Impuls AG
Frutigenstrasse 3
3600 Thun
Tel.: 033 225 60 10
E-Mail: mail@impulsthun.ch

geo7
geo7 AG
Monbijoustrasse 5 - 9
3012 Bern
Tel.: 031 300 44 33
E-Mail: naturgefahrenpool@geo7.ch

Auftraggeber
Gemeinden Niederried b. Interlaken und Oberried am Brienzersee

Karte:	GK_SYN_Oberried	Prozessbearbeitung:	ARGE geo7 IMPULS	Datum:	10.02.2026

Gefährdung

erhebliche Gefährdung
Personen sind innerhalb und ausserhalb als auch ausserhalb von Gebäuden gefährdet.
Mit der jeweiligen Bestimmung von Häusern ist zu rechnen, oder die Eingänge treten zwar in schwächerem Ausmass, dafür aber mit einer hohen Wahrscheinlichkeit auf.

mittlere Gefährdung
Personen sind innerhalb von Gebäuden kaum gefährdet, jedoch ausserhalb davon.
Mit einer Beschädigung der Gebäude ist zu rechnen, jedoch sind die Gebäudeeinstellungen in diesem Gebiet nicht zu erwarten, falls entsprechende Auflagen bezüglich Bauweise beachtet werden.

geringe Gefährdung
Personen sind weder innen noch draussen.
Mit geringen Schäden an Gebäuden bzw. mit Behinderungen ist zu rechnen, zudem können in Gebäuden erhebliche Schäden auftreten, insbesondere bei Wassergefahren.

Restgefährdung
Gefährdung mit einer sehr geringen Ereigniseinwahrscheinlichkeit.

Grenzen, Perimeter

Genze Perimeter A Revision Gefahrenkarte

Gemeindegrenze

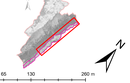

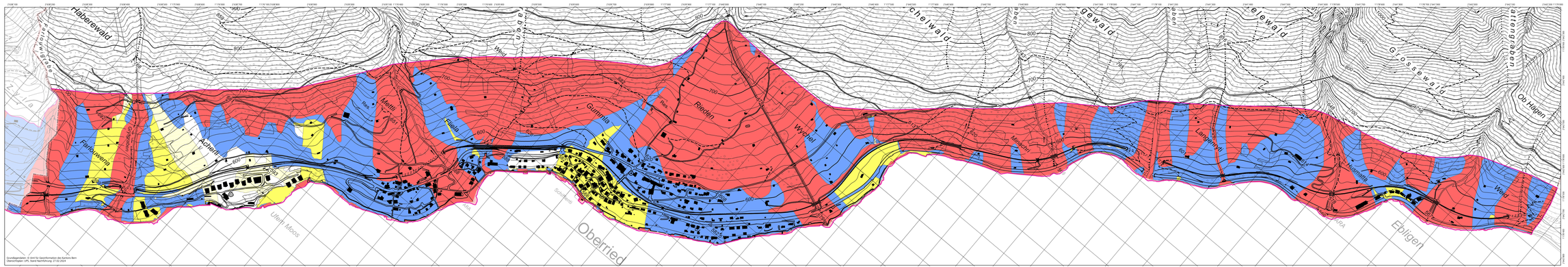
Haberewald
Schleiwald
Gewald
Gewald
Grossewald
Grossewald
Ob. Hagen
Farbowerg
Grubenwald
Achseln
Metli
Gummlig
Rieden
Wyder
Langenhit
Mittelhit
Hueneli
Weid
Ufem Moos
Oberried
Ebligen
Weid
Weid
Weid